

Anhang 1

Die Schnittstelle zu MS Word für AGENTURA V 9.0

1	GRUNDLEGENDES ZUR ANBINDUNG MS WORD	5
1.1	Übergabe von Währungsfeldern	5
1.2	Speichern der erstellten Briefe und automatischer oder manueller Import	5
1.2.1	Feldfunktion deaktivieren.....	5
1.2.2	Speichern und importieren	5
2	ERSTELLEN VON EIGENEN DOKUMENTENVORLAGEN.....	7
2.1	Vorbereitung einer neuen Dokumentenvorlage.....	7
2.2	Speichern der ersten Dokumentenvorlage.....	7
2.3	Vorlage für einen Brief an Kunden ohne Bezug auf Vertragsdaten erstellen.....	7
2.3.1	Einfügen von Formularfeldern	7
2.3.2	Definieren von Formularfeldern	8
2.3.3	MS Word aus AGENTURA starten	9
2.4	Vorlage für einen Brief an Kunden mit Bezug auf Vertragsdaten erstellen.....	9
2.5	Änderungen an einer bestehenden Dokumentenvorlage.....	9
2.6	Speichern von dot-Vorlagen nach Download von unserer Homepage.....	9
3	SONSTIGE HINWEISE	11
3.1	Mehrmaliges Einfügen von gleichen Formularfeldern.....	11
3.2	AGENTURA schliesst MS Word.....	11
3.3	Dokumentenschutz bei Formularfeldern	12
3.3.1	Dokumentenschutz herstellen	12
3.3.2	Dokumentenschutz aufheben	12
4	LISTE DER ÜBERGABE-FELDER VON AGENTURA AN MS WORD.....	13
4.1	bei Druck aus KUNDEN-Formular, Seite Kundenstamm	13
4.1.1	Agenturangaben aus ENSTELLUNGEN /OPTIONEN/Agenturangaben	13
4.1.2	Kundenbezogene Felder	13
4.1.3	Vermittlerbezogene Felder des Kundenstammvermittlers/Mitarbeiter	14
4.2	bei Druck aus KUNDEN-Formular, Seite Familie/Mitarbeiter.....	15
4.2.1	Agenturangaben aus ENSTELLUNGEN /OPTIONEN.....	15
4.2.2	Personenbezogene Felder aus Kunden Seite Familie/Mitarbeiter	15
4.2.3	Kundenbezogene Felder aus dem Kundenstamm.....	16
4.2.4	Vermittlerbezogene Felder des Kundenstammvermittlers/Mitarbeiters	16
4.3	bei Druck aus KUNDEN-Formular Seite Vertragsübersicht.....	17
4.3.1	Agenturangaben aus ENSTELLUNGEN /OPTIONEN.....	17
4.3.2	Versicherungsnehmerbezogene Felder (Personenfelder)	17
4.3.3	Kundenbezogene Felder aus dem Kundenstamm.....	18
4.3.4	Vermittlerbezogene Felder bezogen auf den Vertragsvermittler.....	18
4.3.5	Gesellschaftsbezogene Felder (Versicherer).....	18
4.3.6	Vertragsbezogene (Kundenvertrag) Felder aus dem oberen Teil des Vertrages	19
4.4	bei Druck aus KUNDEN-Formular Seite Vertragsansicht	20
4.4.1	Agenturangaben aus ENSTELLUNGEN /OPTIONEN.....	20
4.4.2	Versicherungsnehmerbezogene Felder (Personenfelder)	20
4.4.3	Kundenbezogene Felder aus dem Kundenstamm.....	21
4.4.4	Vermittlerbezogene Felder bezogen auf den Vertragsvermittler.....	21
4.4.5	Gesellschaftsbezogene Felder (Versicherer).....	21
4.4.6	Vertragsbezogene (Kundenvertrag) Felder aus dem oberen Teil des Vertrages	22
4.4.7	Vertragsbezogene (Kundenvertrag) Felder aus den Vertrags-Details	22
4.4.8	Felder für Versicherte Personen (VP) aus den Vertrags-Details	22
4.4.9	Tarifbezogene Daten aus den Vertrags-Details.....	23
4.5	Felder bei Druck aus den Sparten-Detailmasken	24
4.5.1	Agenturangaben aus ENSTELLUNGEN /OPTIONEN.....	24
4.5.2	Versicherungsnehmerbezogene Felder aus der Seite Vertragsansicht.....	24
4.5.3	Kundenbezogene Felder aus dem Kundenstamm.....	24
4.5.4	Vermittlerbezogene Felder (Vertragsvermittler des Kundenvertrages).....	25
4.5.5	Gesellschaftsbezogene Felder	25

4.5.6	Vertragsbezogene (Kundenvertrag) Felder aus dem oberen Teil des Vertrages	25
4.5.7	Felder für versicherte Personen aus der Seite Vertragsansicht Vertrags-Details	26
4.6	Zusätzliche Felder bei Druck aus der Sparten-Detailmasken KFZ	27
4.6.1	Allgemeine Felder aus der Sparten-Detail-Maske KFZ	27
4.6.1.1	Allgemeine Beitragsfelder aus der Sparten-Detail-Maske Kfz	28
4.6.1.2	Haftpflicht-Felder aus der SDM Kfz	28
4.6.1.3	Teilkasko-Felder aus der SDM Kfz	28
4.6.1.4	Vollkasko-Felder	28
4.6.1.5	Unfallzusatz-Felder	28
4.7	Zusätzliche Felder bei Druck aus der Sparten-Detailmaske Haftpflicht	29
4.8	Zusätzliche Felder bei Druck aus der Sparten-Detailmaske Bausparen	30
4.9	Zusätzliche Felder bei Druck aus der Sparten-Detailmaske Betriebshaftpflicht	31
4.10	Zusätzliche Felder bei Druck aus der Sparten-Detailmaske Betriebsinhalt	31
4.11	Zusätzliche Felder bei Druck aus der Sparten-Detailmaske Betriebsunterbrechung ..	32
4.12	Zusätzliche Felder bei Druck aus der Sparten-Detailmaske Berufsunfähigkeit	33
4.13	Zusätzliche Felder bei Druck aus der Sparten-Detailmaske Gebäude	34
4.14	Zusätzliche Felder bei Druck aus der Sparten-Detailmaske Hausrat	35
4.15	Zusätzliche Felder bei Druck aus der Sparten-Detailmaske Finanzierung	36
4.16	Zusätzliche Felder bei Druck aus der Sparten-Detailmaske Immobilie	36
4.17	Zusätzliche Felder bei Druck aus der Sparten-Detailmaske Kranken	37
4.18	Zusätzliche Felder bei Druck aus der Sparten-Detailmaske Leben	38
4.19	Zusätzliche Felder bei Druck aus der Sparten-Detailmaske Rechtsschutz	40
4.20	Zusätzliche Felder bei Druck aus der Sparten-Detailmaske Rente	41
4.21	Zusätzliche Felder bei Druck aus der Sparten-Detailmaske Unfall	43
4.22	Druck aus KUNDEN-Formular, Seite Angebote	45
4.22.1	Kundenbezogene Felder (Kundenstamm)	45
4.22.2	Angebotsfelder	45
4.22.3	Vermittlerbezogene Felder	46
4.22.4	Agenturdaten aus ENSTELLUNGEN /OPTIONEN	46
4.23	bei Druck aus dem KUNDEN-Formular, Seite Schäden	47
4.23.1	Versicherungsnehmerbezogene Felder (Personenfelder)	47
4.23.2	Kundenbezogene Felder aus dem Kundenstamm	47
4.23.3	Vermittlerbezogene Felder	48
4.23.4	Gesellschaftsbezogene Felder (Versicherer)	48
4.23.5	Vertragsbezogene Felder aus der Seite Vertragsansicht oberer Teil	48
4.23.6	Agenturdaten aus ENSTELLUNGEN /OPTIONEN	49
4.23.7	Schadenbezogene Felder	49
4.23.8	Personenbezogene Felder (Schadenverursacher)	49
4.24	bei Druck aus dem VERMITTLER-Formular	50
4.24.1	Felder aus der Seite Stamm	50
4.24.2	Felder aus der Seite Konto des Vermittlers	50
4.24.3	Agenturdaten aus ENSTELLUNGEN /OPTIONEN	51
4.25	bei Druck aus Formular GESELLSCHAFTEN, Seite Stamm	52
4.25.1	Gesellschaftsbezogene Felder (Versicherer)	52
4.25.2	Agenturdaten aus ENSTELLUNGEN /OPTIONEN	52
4.26	bei Druck aus Formular-GESELLSCHAFTEN, Seite Personen	53
4.26.1	Gesellschaftsbezogene (Versicherer) Felder	53
4.26.2	Felder Seite Personen der Gesellschaft	53
4.26.3	Agenturdaten aus ENSTELLUNGEN /OPTIONEN	53
4.27	bei Druck aus den Seiten WV und Termine	54
4.27.1	Kundenbezogene Felder (Kundenstamm)	54
4.27.2	Vermittlerbezogene Felder	54
4.27.3	Gesellschaftsbezogene (Versicherer) Felder	55
4.27.4	Agenturdaten aus ENSTELLUNGEN /OPTIONEN	55
4.27.5	Wiedervorlage- und Terminbezogene Felder	55

1 Grundlegendes zur Anbindung MS Word

Die Anbindung zu MS Word wurde über Formularfelder gestaltet. AGENTURA übergibt aus den jeweiligen Feldern der Programmmasken die Feldinhalte, welche mittels Formularfelder in jede beliebige Dokumentenvorlage eingefügt werden können.

Somit können Sie Briefe oder Formulare in MS Word selbst erstellen und von AGENTURA über diese Formularfelder die relevanten Kunden- und/oder Vertragsdaten einfügen lassen.

Eine Liste aller Felder, die aus den jeweiligen Formularen von AGENTURA übergeben werden ist am Ende des Anhang 1 zu finden. Die Übergabe-Liste ist unterteilt. Je nachdem, von welcher Maske (Seite) Sie aus AGENTURA die Menüpunkte DRUCK und MIT MS WORD... anklicken, werden die Feldinhalte der in der jeweiligen Übergabe-Liste aufgeführten Felder an MS Word übergeben. Welche Sie hiervon in Ihre Dokumentvorlagen einfügen, sei Ihnen überlassen.

Einige Dokumentvorlagen werden mit der Installation oder einem Update von AGENTURA bereits hinterlegt. Diese befinden sich im Ordner c:\Abfragen\Vorlagen. Der Ordner Vorlagen kann beliebig weiter untergliedert werden, so dass ein schnelles Auffinden der gewünschten Dokumentenvorlage gewährleistet ist. Der Platz, an dem Ihre Dokumentvorlagen gespeichert werden, die Sie selbst gestalten ist demnach nicht zwingend vorgeschrieben.

Der Ordner ABFRAGEN wird jedoch nicht über die aus AGENTURA zu startende Datensicherung mit gesichert. Sie müssen daher diesen Ordner mit seinen Inhalten separat sichern, indem Sie ihn einfach komplett kopieren und/oder auf CD brennen bzw. über eine Bandsicherungssoftware automatisch mit sichern lassen.

1.1 Übergabe von Währungsfeldern

Bei der Übergabe von Währungsfeldern (z.Bsp. Felder „Zahlbeitrag Netto/ Brutto“ aus der Seite *Vertragsansicht*) wird von Windows generell nach MS Word die Systemwährung mit übergeben.

Beispiel: Systemwährung steht auf €, die Vertragswährung steht jedoch auf \$

An MS Word wird der Betrag des Feldes VSTGesmtbtgNetto übergeben PLUS die SYSTEMWÄHRUNG (€). Bereiten Sie Ihre Dokumentvorlagen dahingehend vor, dass das Feld WÄHRUNG aus dem Vertrag (VSTWaehrung) ebenfalls mit übergeben wird. So können Sie die von Windows eingesetzte Systemwährung manuell in der geöffneten Word-Vorlage nach der Übergabe löschen.

1.2 Speichern der erstellten Briefe und automatischer oder manueller Import

1.2.1 Feldfunktion deaktivieren

Vor dem Speichern muss das Datumsfeld deaktiviert werden. Klicken Sie dazu auf das Datumsfeld direkt, dann halten Sie SHIFT und STRG gedrückt und drücken einmal zusätzlich noch die F9-Taste. Das ist die Funktion von MS Word, um die Feldfunktionen zu entfernen. Sie haben ansonsten beim späteren Öffnen des erstellten Briefes immer ein tagaktuelles Datum im Brief. Bei dieser Schnittstelle haben wir (im Gegensatz zur anderen Schnittstelle „Text-Modul“) nicht die Möglichkeit automatisch die Feldverknüpfung zu entfernen. Sie können aber auch Ihre dot-Vorlagen so vorbereiten, dass das aktuelle Datum jeweils manuell eingetragen werden muss. Sie müssen dann zwar daran denken, dieses Datum immer einzutragen, haben aber nicht das Problem, dass mal versehentlich die Feldverknüpfung nicht entfernt wurde.

1.2.2 Speichern und importieren

Sie können zum einen den fertigen Brief speichern und später manuell importieren. Gehen Sie in dem Fall zum Speichern über DATEI und SPEICHERN UNTER und speichern Sie diese Briefe im Ordner c:\ABFRAGEN\LOKALER POSTEINGANG. Sie können diesen Brief an dieser Stelle unter dem angebotenen Namen speichern oder ihm einen anderen Namen geben.

AGENTURA fragt Sie jedoch beim Schliessen der MS Word-Schnittstelle, ob das Dokument nun automatisch importiert werden soll, auch diese Möglichkeit gibt es. Der automatische Import kann jedoch nur in die Kunden-Akte erfolgen. Wenn Sie also den Brief woanders hin importieren möchten (Vertragsakte oder anderer Ort), so nutzen Sie den automatischen Import NICHT und beantworten die Frage mit NEIN. In diesem Fall bleibt jedoch im Ordner LOKALER POSTEINGANG ein doc hängen, welches die ursprüngliche Bezeichnung des von AGENTURA gefüllten Dokumentes hat, wenn Sie den Brief zuvor unter einem anderen Namen gespeichert haben. Das geht nicht anders, denn ansonsten könnten wir nicht automatisch importieren, falls gewünscht. Dieses Überbleibsel kann m Ende gelöscht werden, wenn Sie sicher sind, dass Sie den Brief entweder unter einem anderen Namen gespeichert haben oder Sie es bereits importiert haben.

2 Erstellen von eigenen Dokumentenvorlagen

Aus den verschiedenen AGENTURA-Formularen und Seiten werden unterschiedliche Felder an MS Word übergeben. Ein normales Kundenanschreiben, in dem es nicht um einen bestimmten Vertrag geht, kann beispielsweise mit den Übergabe-Feldern aus den *Seiten Kundenstamm* und *Familie/Mitarbeiter* erstellt werden. Wenn in einem Anschreiben jedoch Vertragsdaten aus AGENTURA eingefügt werden sollen, so muss mit den Übergabe-Feldern aus der *Seite Vertragsübersicht und Seite Vertragsansicht* im KUNDEN-Formular gearbeitet werden.

Die Daten aus AGENTURA können über Formularfelder oder auch über Textmarken in eine Dokumentenvorlage eingefügt werden. Wir beschreiben das Einfügen über Formularfelder, da es einfacher und übersichtlicher ist. Formularfelder haben den Vorteil, dass in der Dokumentenvorlage ersichtlich gemacht werden kann, um welches eingefügte Feld es sich handelt, ähnlich wie bei Seriendruckfeldern.

2.1 Vorbereitung einer neuen Dokumentenvorlage

Öffnen Sie MS Word mit einem leeren Dokument oder einem leeren Dokument, bei dem bereits der Kopfbogen Ihres Unternehmens hinterlegt ist.

Klicken Sie im MS Word auf die Menüpunkte ANSICHT und SYMBOLLEISTEN und wählen sie den Untereintrag FORMULAR. Damit aktivieren Sie in MS Word eine Reihe von Schaltflächen für die Erstellung von Formularfeldern.

Diese Bearbeitungsleiste kann neben den bereits vorhandenen Schaltflächen oben in der Menüleiste von MS Word mit eingefügt werden. Hierfür ziehen Sie dieses kleine Fenster einfach mit der Maus zu den anderen Schaltflächen von MS Word.

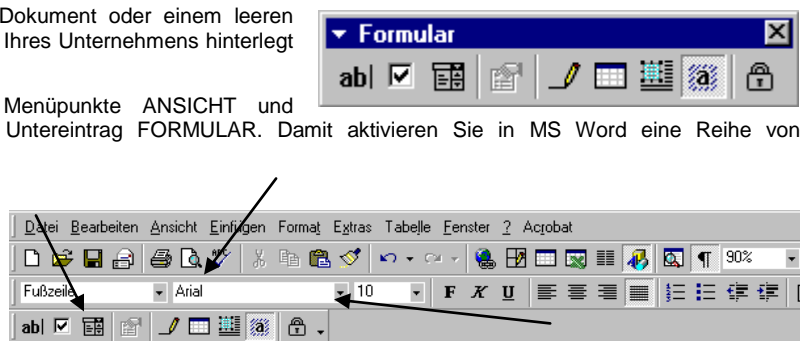

Falls die Menüleiste beim Arbeiten nicht stört, kann Sie auch als kleines Fenster dort bleiben, wo sie ist. Im Folgenden wird diese Menüleiste von uns als „**Menüleiste Formular**“ bezeichnet.

2.2 Speichern der ersten Dokumentenvorlage

Speichern Sie als erstes Ihre Dokumentenvorlage ab. Klicken Sie dazu auf die Menüpunkte in MS Word DATEI und SPEICHERN UNTER. Das Fenster „Speichern unter“ öffnet sich.

Als Dateityp wählen Sie **Dokumentvorlage (*.dot)**. Im Feld „Speichern in“ wählen Sie Laufwerk C Ihres PC's, öffnen Sie dann mit einem Doppelklick den Ordner ABFRAGEN und danach den Ordner VORLAGEN. Hier können Sie neben den bereits vorhandenen dot-Vorlagen auch Ihre eigens erstellten dot-Vorlagen speichern. Sie können ebenso einen neuen Unterordner im Ordner VORLAGEN erstellen, in welchem Sie Ihre selbst erstellten separat speichern, evtl. für eine bessere Übersicht. Im Feld Dateiname geben Sie nun eine Bezeichnung für Ihre Dokumentenvorlage ein. Beispielsweise „Geburtsbrief.dot“. Achten Sie darauf, dass Sie keine Sonderzeichen benutzen. Dies gilt im Allgemeinen für alle Dateinamen. Zur Unterteilung von Worten in Dateinamen fügen Sie am besten Unterstriche ein („Geburtsbrief_Neu.dot“). Klicken Sie anschließend auf „Speichern“.

2.3 Vorlage für einen Brief an Kunden ohne Bezug auf Vertragsdaten erstellen

Nehmen Sie sich aus dem Teil des Handbuch-Anhang 1 die Liste der Übergabe-Felder für die **Seite Kundenstamm** des KUNDEN-Formulars von AGENTURA zur Hand (Punkt 4.1).

2.3.1 Einfügen von Formularfeldern

Setzen Sie den Cursor zum Einfügen der Adresse des Kunden in die Dokumentenvorlage auf die entsprechende Position, so als wenn Sie per Tastatur die Adresse schreiben würden.

Klicken Sie in der Menüleiste-Formular auf diese Schaltfläche.

An der Stelle, wo Sie den Cursor gesetzt haben, wird nun ein Formularfeld eingefügt.



2.3.2 Definieren von Formularfeldern

Klicken Sie in dieses Formularfeld, so wird es dunkelgrau. Klicken Sie mit der rechten Maustaste darauf, in dem sich öffnenden Menü klicken Sie auf EIGENSCHAFTEN. Es öffnet sich das Fenster „Optionen für Textformularfelder“.

Als erstes muss nun das Formularfeld für die **Anrede** des Kunden definiert werden. Geben Sie im Feld „Textmarke“ den Feldnamen „KundenstAdressanrede“ ein. Damit in der Dokumentenvorlage auch zu erkennen ist, um welches Formularfeld es sich handelt, geben Sie im Feld „Vorgabetext“ ebenfalls diesen Feldnamen ein.

Klicken Sie anschließend auf „ok“. Ihr Feld sieht nun so aus:

KundenstAdressanrede

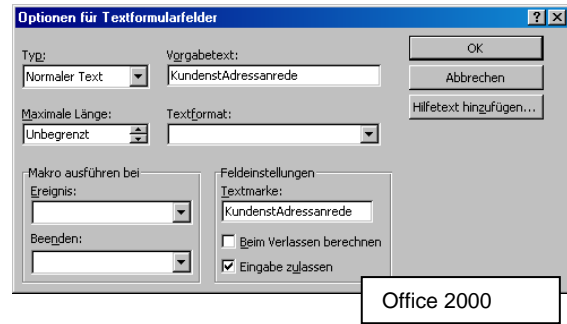

Wiederholen Sie für die Vervollständigung der **Adresse** des Kunden den Vorgang nun mit den Feldern „KundenstVorname“ (danach ein Leerzeichen), „KundenstName“ (danach Zeilenwechsel), „KundenstStrasse“ (danach Zeilenwechsel), „KundenstPLZ“ (danach Leerzeichen) und „KundenstOrt“.

Wenn Sie in AGENTURA die Felder „Postanschrift“ in den Kundenstämmen gefüllt haben, so können Sie für die Anschrift in Ihrer dot-Vorlage auch gleich das Feld „KundenstAdressfeld“ einsetzen. Der gesamte Inhalt des Feldes, also die ganze Anschrift wird somit an MS Word übertragen.

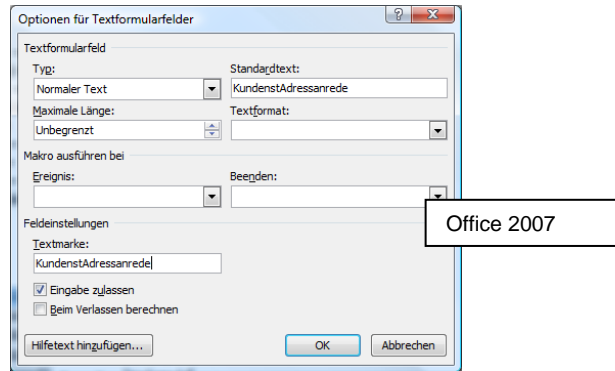
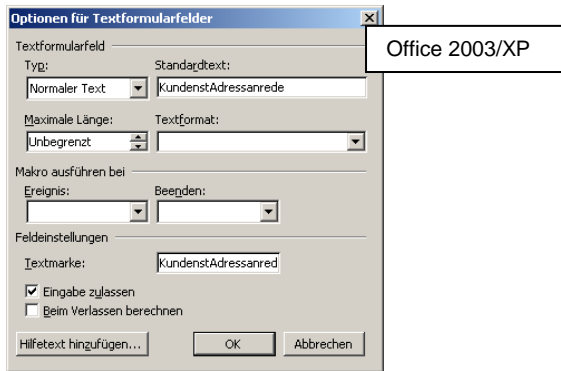

Gehen Sie nun zur **Briefanrede** über. Setzen Sie den Cursor wieder an die entsprechende Stelle. Fügen Sie ein Formularfeld ein und definieren Sie es beispielsweise mit:

„**KundenstBriefanrede**“, bei einer Firma generiert AGENTURA „Sehr geehrte Damen und Herren“, bei einer weiblichen Person „Sehr geehrte Frau“, bei einer männlichen Person „Sehr geehrter Herr“.

„**KundenstBrAnMitName**“, hierbei wird der Nachname des Kunden mit vorangestelltem Titel automatisch generiert.

Danach verfassen Sie einen Text, der mit der Dokumentenvorlage gespeichert werden soll, ebenso die Grussformel.

Statt ...Ihre Agentur... sollte das Formularfeld AGFirma (aus EINSTELLUNGEN/OPTIONEN) eingesetzt werden. Eine weitere Möglichkeit ist, das Feld VMName übergeben zu lassen, in diesem Fall übergibt AGENTURA den beim Kunden eingeschlüsselten Vermittler.

Wollen Sie **nicht die Stammperson, sondern ein Familienmitglied** anschreiben, definieren Sie die Formularfelder nach der **Übergabe-Liste der Übergabe-Felder aus der Seite Familie** des KUNDEN-Formulars. („KFBriefanrede“, „KFVorname“, „KFName“ usw.)

Speichern Sie die Eingaben und schliessen Sie MS Word.

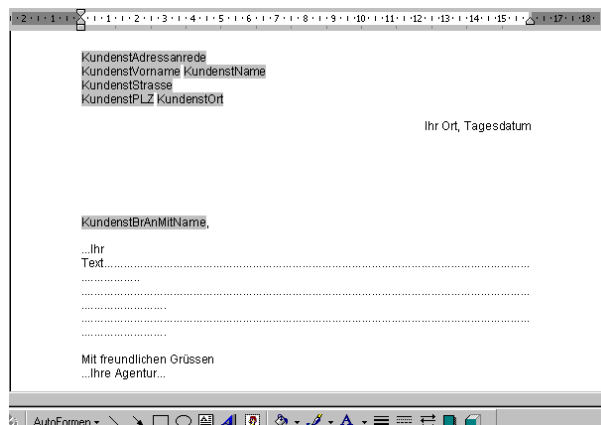

2.3.3 MS Word aus AGENTURA starten

Starten Sie AGENTURA und öffnen Sie das KUNDEN-Formular. Klicken Sie auf den Menüpunkt DRUCK und auf den Untermenüpunkt MIT MS WORD.

Es öffnet sich dieses Fenster. Öffnen Sie auf der linken Seite das Verzeichnis, in welches Sie zuvor die Dokumentenvorlage gespeichert haben. Auf der rechten Seite klicken Sie dann die zu öffnende Vorlage doppelt an. Es kann nun einige Sekunden dauern, bis die Felder an MS Word in ein Dokument eingefügt sind.

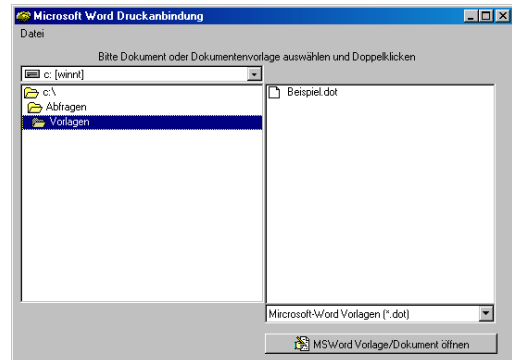
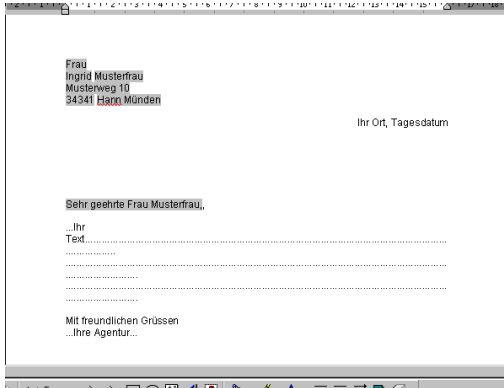

Das geöffnete Dokument sollte wie folgt aussehen:

AGENTURA hat die Daten aus der Datenbank nun an MS Word übergeben und MS Word hat diese Daten in die von Ihnen zuvor eingefügten und definierten Formularfelder eingefügt.

2.4 Vorlage für einen Brief an Kunden mit Bezug auf Vertragsdaten erstellen

Nehmen Sie sich die **Übergabe-Liste der Übergabe-Felder** für die **Seiten Vertragsübersicht und Vertragsansicht** des KUNDEN-Formulars von AGENTURA zur Hand (Punkt 1.1). Sie werden auf dieser Übergabe-Liste auch wieder die Felder aus dem Kundenstamm (Kundenst-Felder) finden und **zusätzliche Felder** aus der **Seite Vertragsansicht** wie VN-Felder (Versicherungsnehmer), VM-Felder (Vermittler) VS-Felder (Gesellschaft bzw. Versicherer), VP-Felder (versicherte Person) sowie Felder aus dem Bereich der Vertrags-Details der **Seite Vertragsansicht**. Die Verfahrensweise ist die gleiche wie sie unter Punkt 2.3 beschrieben ist.

2.5 Änderungen an einer bestehenden Dokumentenvorlage

Durch einen Doppelklick auf eine bestehende Dokumentenvorlage wird nicht die Vorlage direkt geöffnet. MS Word öffnet bei Doppelklick auf eine mit „.dot“ endende Datei eine Kopie der Dokumentenvorlage, eine Datei mit der Endung „.doc“. Dies ist dann nicht direkt Ihre Vorlage, sondern ein einfaches Word-Dokument.

Um Änderungen direkt an einer bestehenden Dokumentenvorlage vorzunehmen müssen Sie die Vorlage direkt öffnen. Gehen Sie mit einem Doppelklick auf den Arbeitsplatz Ihres Desktops, danach mit Doppelklick in Ihr Laufwerk C, danach mit Doppelklick in den Ordner Abfragen und weiter in den Ordner Vorlagen (oder dorthin, wo Sie Ihre Vorlage gespeichert haben). Klicken Sie Ihre Dokumentenvorlage einmal mit der rechten Maustaste an, dann einmal mit linker Maustaste, wählen Sie aus dem sich öffnenden Menü den Untereintrag „öffnen“. Somit wird direkt die Vorlage und nicht nur eine Kopie geöffnet. Erkennen können Sie dies bei geöffnetem MS Word am Fenstertitel, ob das geöffnete Dokument mit „**.dot**“ (Dokumentenvorlage) oder mit „**.doc**“ (einfaches Dokument) endet.

Belassen Sie die eingefügten Formularfelder so und ändern Sie lediglich Ihre eigenen Angaben wie Absender, Ort am Datumsfeld oder den Text, welcher immer in dieser Vorlage gespeichert werden soll. Die mitgelieferten Vorlagen sind schreibgeschützt. Das Schützen und entschützen von Dokumentvorlagen wird unter Punkt 3.3 beschrieben.

2.6 Speichern von dot-Vorlagen nach Download von unserer Homepage

Speichern Sie die dot-Vorlagen, die auf unserer Homepage bereit liegen im Ordner c:\Abfragen. Dazu erstellen Sie am besten in diesem Ordner ABFRAGEN eine neuen Unterordner z.Bsp. „VorlagenNeu“ Da im Ordner ABFRAGEN evtl. bereits gleichnamige Vorlagen vorhanden sind, werden diese somit nicht überschrieben.

3 Sonstige Hinweise

3.1 Mehrmaliges Einfügen von gleichen Formularfeldern

Formularfelder mit der gleichen Bezeichnung können in MS Word nur **einmal** in eine Vorlage eingefügt werden. Da mit dieser Einschränkung kaum auszukommen ist, wurden Bedingungen von uns geschaffen, die mehrmaliges Einfügen des gleichen Formularfeldes zulassen. **Grundsätzlich** können alle Felder, die sich auf der Übergabe-Liste befinden **4x eingefügt werden**, manche sogar 8x.

Beispiel Nachname des Kunden

Sie finden daher Felder auf der Übergabe-Liste, die mit 1 enden (beispielsweise „KundenstName1“). Dieses Feld übergibt den gleichen Inhalt wie das Feld „KundenstName“, den Nachnamen des Kunden. Somit haben Sie bereits 2x die Möglichkeit, den Nachnamen des Kunden in die Dokumentenvorlage einzufügen.

Für weitere Übergaben dieses Feldes hängen Sie bei der Definition ein A, B oder C an das Ende der Feldbezeichnung wie in der Abbildung.

Felder, die mit einer 1 enden, können somit 8x in eine Dokumentenvorlage eingefügt werden.

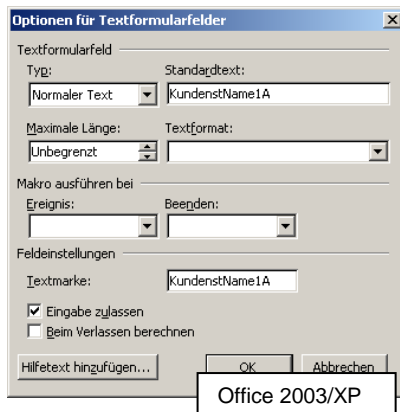
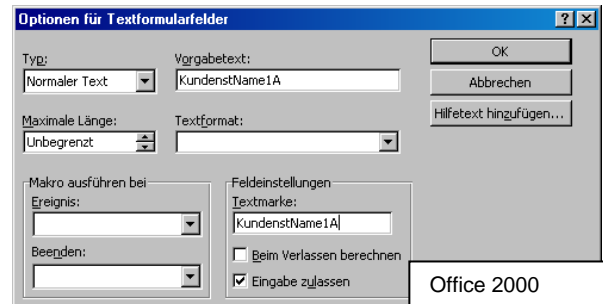

Beispiel Kfz-Kennzeichen

Das Feld „Kennzeichen“ kann 4x in eine Vorlage eingefügt werden. Definieren Sie 4x unterschiedlich, wenn das Kfz-Kennzeichen 4x in eine Dokumentenvorlage eingefügt werden soll:

„Kennzeichen“
 „KennzeichenA“
 „KennzeichenB“
 „KennzeichenC“

Das Resultat ist das gleiche, es wird jedes Mal das Kfz-Kennzeichen des Fahrzeuges aus der Sparten-Detail-Maske eingefügt.

Haben Sie die Sparten-Detail-Masken nicht mit erworben, so steht Ihnen das Übergabe-Feld „Risiko“ aus der *Seite Vertragsansicht* (Feld „Risiko, Kfz-Kenn.“) zur Verfügung.

3.2 AGENTURA schliesst MS Word

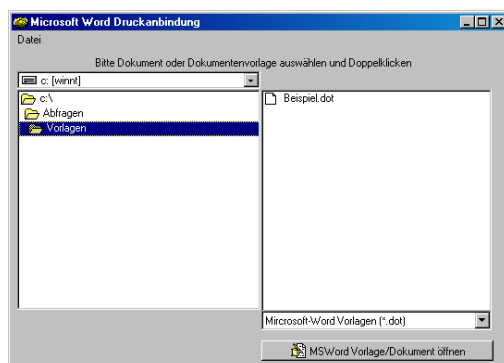

Wenn MS Word bereits geöffnet ist und über diese MS Word-Anbindung aus AGENTURA ein Dokument geöffnet werden soll, so wird MS Word ein zweites Mal gestartet.

MS Word wird wieder geschlossen, sobald dieses Fenster im AGENTURA geschlossen wird. Achten Sie demnach darauf, dass Sie dieses Fenster nicht einfach wegklicken, denn dann wird auch sofort Ihr Dokument geschlossen.

3.3 Dokumentenschutz bei Formularfeldern

3.3.1 Dokumentschutz herstellen

Für die Aktivierung von Drop-Down-Feldern und Kontrollkästchen-Formularfelder in einer Dokumentenvorlage (.dot) muss die Dokumentenvorlage vor dem endgültigen Abspeichern geschützt werden.

Klicken Sie hierfür in MS Word auf den Menüpunkt EXTRAS und auf den Untermenüpunkt DOKUMENT SCHÜTZEN (ab Office 2007 Kartenreiter „Überprüfen“).

Es öffnet sich das Fenster „Dokument schützen“. Klicken Sie hier den Punkt Formulare an, geben Sie KEIN Passwort ein. Anschliessend klicken Sie auf „ok“.



Abb. Bei Office 2003/XP sieht das Ganze wieder etwas anders aus



Abb. ...und back to basic...in Office 2007 wieder so

Stellen Sie bei Office XP/2003 die Bearbeitungseinschränkungen genauso ein wie in der Abb. und klicken Sie auf „Ja, Schutz jetzt anwenden“. Geben Sie **KEIN** Passwort ein (egal, welche Word-Version) und klicken Sie auf „ok“. Anschliessend das Dokument speichern (Speicherbutton in der Word-Menüleiste).

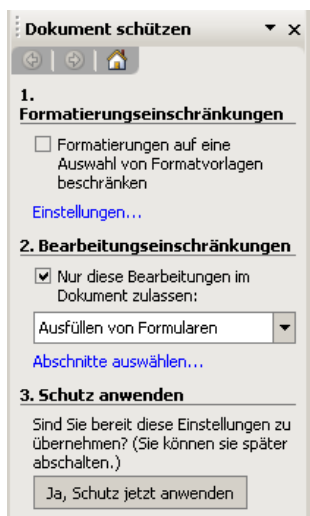
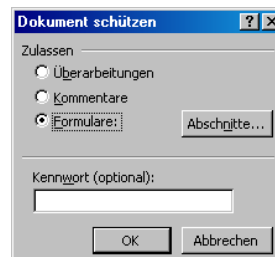
3.3.2 Dokumentschutz aufheben

Die mit der Installation von AGENTURA hinterlegten Dokumentvorlagen sind geschützt. Damit Sie diese auf Ihre Vorstellungen abändern können, müssen Sie den Dokumentschutz aufheben. Diese Dokumente sind nicht mit Passwörtern geschützt.

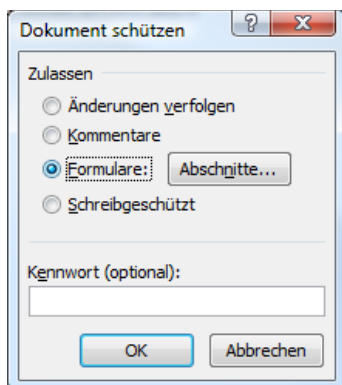
Klicken Sie in MS Word auf den Menüpunkt EXTRAS und auf den Untermenüpunkt DOKUMENTSCHUTZ AUFHEBEN (ab Office 2007 Kartenreiter „Überprüfen“). Sofern kein Passwort hinterlegt wurde, wird der Schutz sofort aufgehoben. Die mit der Installation von AGENTURA hinterlegten Dokumentvorlagen sind ohne Passworteingabe geschützt.

4 Liste der Übergabe-Felder von AGENTURA an MS Word

4.1 bei Druck aus KUNDEN-Formular, Seite Kundenstamm

4.1.1 Agenturangaben aus ENSTELLUNGEN /OPTIONEN/Agenturangaben

AGFirma	Agenturangaben Firma
AGFirmenzusatz	Agenturangaben Firmenzusatz
AGStrasseNR	Agenturangaben Strasse + Hausnummer (Bei OpenOffice/Libre/Office AGStrasseNr)
AGPLZ	Agenturangaben Postleitzahl
AGOrt	Agenturangaben Ort
AGBLZ	Agenturangaben Bankleitzahl/BIC
AGKontonummer	Agenturangaben Kontonummer/IBAN
AGBank	Agenturangaben Bank
AGTelefon	Agenturangaben Telefon
AGFax	Agenturangaben Fax
AGEmail	Agenturangaben Email
AGInternet	Agenturangaben Internet
AGSteuerID	Agenturangaben Steuernummer o. UstID-Nr. (Umsatzsteueridentnummer)

4.1.2 Kundenbezogene Felder

KundenstAdressfeld	Postanschrift
KundenstAdressanrede	Anrede
KundenstBrAnMitName	generiert „Sehr geehrte(r) plus Feld Name >>unrelevant
KundenstBriefanrede	generiert „Sehr geehrte(r) ohne Feld Name >>unrelevant
KundenstBriefanredN	Feld Briefanrede
KundenstEmail	Emailadresse
KudentErstkontakt	Erster Kontakt
KundenstFax	Fax privat
KundenstFaxD	nicht verfügbar
KundenstFiliale	Filiale
KundenstGeschlecht	kleines Feld (m oder w) hinter Anrede
KundenstHandy	Mobil privat
KundenstHandyD	nicht verfügbar
KundenstHinweis	Wichtige Hinweise
KundenstKdnrIntern	eigene Kundennr.
KundenstKundennummer	von Agentura generierte Kundennummer
KundenstLand	Landeskennzeichen
KundenstLetztkontakt	letzter Kontakt
KundenstMaklerende	Maklerauftrag bis zum...
KundenstMaklerseit	Maklerauftrag vom
KundenstName	Name bzw. Firmenname
KundenstName1	Name bzw. Firmenname
KundenstNamezusatz	Namenszusatz bzw. Firmenzusatz
KundenstNamezusatz1	Namenszusatz bzw. Firmenzusatz
KundenstOrt	Ort
KundenstPLZ	PLZ
KundenstQuelle	Kontakt durch
KundenstStatus	Kundenstatus
KundenstStrasse	Strasse
KundenstTelefon	Telefon privat
KundenstTelefonD	nicht verfügbar
KundenstTitel	Titel
KundenstVorname	Vorname bzw. Ansprechparten bei Anrede = Firma
KundenstVorname1	Vorname bzw. Ansprechpartner bei Anrede = Firma

4.1.3 Vermittlerbezogene Felder des Kundenstammvermittlers/Mitarbeiter

VMAnrede	Anrede Vermittler/Mitarbeiter
VMEmail	Emailadresse Vermittler/Mitarbeiter
VMFax	Fax privat aus Stamm Vermittler/Mitarbeiter
VMFirma	Name bzw. Firmenname Vermittler/Mitarbeiter
VMGeschlecht	Geschlecht des Vermittlers/Mitarbeiters
VMHandy	Mobil privat
VMHandyD	nicht verfügbar
VMInternet	Internetadresse des Vermittlers/Mitarbeiters
VMLand	Landeskennzeichen Vermittler/Mitarbeiter
VMName	Name bzw. Firmenname Vermittler/Mitarbeiter
VMOrt	Ort des Vermittlers/Mitarbeiters
VMPLZ	PLZ des Vermittlers/Mitarbeiters
VMStrasse	Strasse des Vermittlers/Mitarbeiters
VMTelefon	Telefon privat
VMTelefonD	nicht verfügbar
VMTitel	Titel des Vermittlers/Mitarbeiters
VMVermittlernummer	Vermittlernummer
VMVorname	Vorname des Vermittlers/Mitarbeiters

4.2 bei Druck aus KUNDEN-Formular, Seite Familie/Mitarbeiter

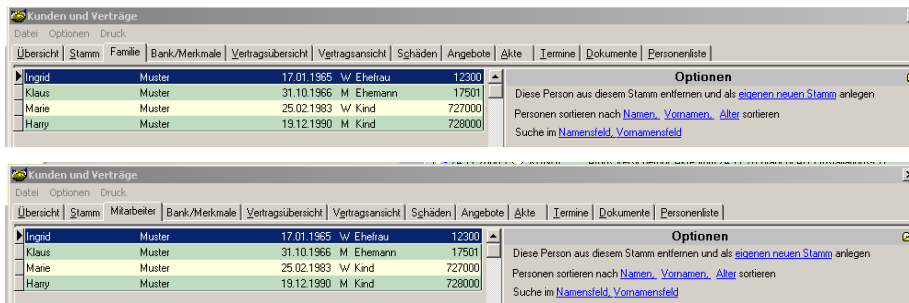

4.2.1 Agenturangaben aus ENSTELLUNGEN /OPTIONEN

AGFirma	Agenturangaben Firma
AGFirmenzusatz	Agenturangaben Firmenzusatz
AGStrasseNR	Agenturangaben Strasse+Hausnummer (Bei OpenOffice/Libre/Office AGStrasseNr)
AGPLZ	Agenturangaben Postleitzahl
AGOrt	Agenturangaben Ort
AGBLZ	Agenturangaben Bankleitzahl/BIC
AGKontonummer	Agenturangaben Kontonummer/IBAN
AGBank	Agenturangaben Bank
AGTelefon	Agenturangaben Telefon
AGFax	Agenturangaben Fax
AGEmail	Agenturangaben Email
AGInternet	Agenturangaben Internet
AGSteuerID	Agenturangaben Steuernummer o. UstID-Nr.

4.2.2 Personenbezogene Felder aus Kunden Seite Familie/Mitarbeiter

KFAdressanrede	bildet Anrede aus m oder w der Person
KFAnmerkung	Anmerkungen (Panel sonstiges)
KFArbeitgeber	Arbeitgeber
KFAusDatum	ausgestellt am (Panel Identität)
KFAussteller	ausgestellt von (Panel Identität)
KFBeruf	Beruf
KFBerufsstatus	Berufsstatus
KFBeziehung	Beziehung (Panel Person)
KFBriefanrede	bildet „Sehr geehrte(r)...“ ohne Name der Person
KFBriefanredeMitName	bildet „Sehr geehrte(r)...“ mit Name der Person
KFEmail	Email privat
KFEmailID	nicht verfügbar
KFFamilienstand	Familienstand
KFFax	nicht verfügbar
KFFaxdstl	Fax dienstlich
KFGeburtsname	Geburtsname
KFGeburtsort	Geburtsort
KFGeburtstag	Geburtsdatum
KFGeschlecht	Geschlecht
KFHandy	Mobil privat
KFHandyD	nicht verfügbar
KFName	Name
KFName1	Name
KFNationalität	Nationalität (Panel Identität)
KFKundennummer	von Agentura generierte Kundennummer aus Stamm
KFPANummer	PA-Nummer (Panel Identität)

KFPersonennummer	von Agentura generierte Personennummer aus Personentabelle
KFStrasse	Strasse+Hausnummer (Panel abweichende Adresse)
KFTelefon	Telefon privat
KFTelefondstl	Telefon dienstlich
KFVorname	Vorname
KFVorname1	Vorname
KFZvEinkommen	zu versteuerndes Einkommen
KFZvJahr	des Steuerjahres

4.2.3 Kundenbezogene Felder aus dem Kundenstamm

KundenstAdressfeld	Postanschrift
KundenstAnrede	Anrede
KundenstBriefanredN	Feld Briefanrede
KundenstEmail	Emailadresse
KudentErstkontakt	Erster Kontakt
KundenstFax	Fax privat
KundenstFaxD	nicht verfügbar
KundenstHandy	Mobil privat
KundenstHandyD	nicht verfügbar
KundenstKdnrIntern	eigene Kundennr.
KundenstLand	Landeskennzeichen
KundenstMaklerende	Maklerauftrag bis zum...
KundenstMaklerseit	Maklerauftrag seit
KundenstName	Name bzw. Firmenname
KundenstNamezusatz	Namenszusatz bzw. Firmenzusatz
KundenstOrt	Ort
KundenstPLZ	PLZ
KundenstStrasse	Strasse
KundenstTelefon	Telefon privat
KundenstTelefonD	nicht verfügbar
KundenstTitel	Titel
KundenstVorname	Vorname bzw. Ansprechparten bei Anrede = Firma

4.2.4 Vermittlerbezogene Felder des Kundenstammvermittlers/Mitarbeiters

VMAnrede	Anrede Vermittler/Mitarbeiter
VMEmail	Emailadresse Vermittler/Mitarbeiter
VMFax	Fax privat aus Stamm Vermittler/Mitarbeiter
VMFirma	Name bzw. Firmenname Vermittler/Mitarbeiter
VMGeschlecht	Geschlecht des Vermittlers/Mitarbeiters
VMHandy	Mobil privat
VMHandyD	nicht verfügbar
VMInternet	Internetadresse des Vermittlers/Mitarbeiters
VMLand	Landeskennzeichen Vermittler/Mitarbeiter
VMName	Name bzw. Firmenname Vermittler/Mitarbeiter
VMOrt	Ort des Vermittlers/Mitarbeiters
VMPLZ	PLZ des Vermittlers/Mitarbeiters
VMStrasse	Strasse des Vermittlers/Mitarbeiters
VMTelefon	Telefon privat
VMTelefonD	nicht verfügbar
VMTitel	Titel des Vermittlers/Mitarbeiters
VMVermittlernummer	Vermittlernummer
VMVorname	Vorname des Vermittlers/Mitarbeiters

4.3 bei Druck aus **KUNDEN-Formular Seite Vertragsübersicht**

4.3.1 Agenturangaben aus ENSTELLUNGEN /OPTIONEN

AGFirma	Agenturangaben Firma
AGFirmenzusatz	Agenturangaben Firmenzusatz
AGStrasseNR	Agenturangaben Strasse+Hausnummer (Bei OpenOffice/Libre/Office AGStrasseNr)
AGPLZ	Agenturangaben Postleitzahl
AGOrt	Agenturangaben Ort
AGBLZ	Agenturangaben Bankleitzahl/BIC
AGKontonummer	Agenturangaben Kontonummer/IBAN
AGBank	Agenturangaben Bank
AGTelefon	Agenturangaben Telefon
AGFax	Agenturangaben Fax
AGEmail	Agenturangaben Email
AGInternet	Agenturangaben Internet
AGSteuerID	Agenturangaben Steuernummer o. UstID-Nr.

4.3.2 Versicherungsnehmerbezogene Felder (Personenfelder)

VNAdressanrede	Anrede des VN aus Familie/Mitarbeiter
VNAnmerkung	Anmerkung des VN aus Familie/Mitarbeiter
VNArbeitgeber	Arbeitgeber des VN aus Familie/Mitarbeiter
VNAusDatum	Feld ausgestellt am des VN aus Familie/Mitarbeiter
VNAussteller	Feld ausgestellt von des VN aus Familie/Mitarbeiter
VNBeruf	Beruf des VN aus Familie/Mitarbeiter
VNBerufsstatus	Berufsstatus des VN aus Familie/Mitarbeiter
VNBeziehung	Feld Beziehung des VN aus Familie/Mitarbeiter
VNBriefanrede	generiert „Sehr geehrte(r)...“ für VN aus m oder w in Familie/Mitarbeiter ohne VN-Name
VNBriefanredeMitName	generiert „Sehr geehrte(r)...“ für VN aus m oder w in Familie/Mitarbeiter mit VN-Name
VNEmail	Email des VN aus Familie/Mitarbeiter
VNFamilienstand	Familienstand des VN aus Familie/Mitarbeiter
VNFaxdstl	Fax dienstlich des VN aus Familie/Mitarbeiter
VNGeburtsname	Geburtsname des VN aus Familie/Mitarbeiter
VNGeburtsort	Geburtsort des VN aus Familie/Mitarbeiter
VNGeburtsstag	Geburtsstag des VN aus Familie/Mitarbeiter
VNGeschlecht	Geschlecht des VN aus Familie/Mitarbeiter
VNHandy	Handy privat des VN aus Familie/Mitarbeiter
VNKundennummer	Kundennummer des Kundenstammes des VNs
VNName	Name des VN aus Familie/Mitarbeiter
VNName1	Name des VN aus Familie/Mitarbeiter
VNNationalität	Nationalität des VN aus Familie/Mitarbeiter
VNPAGueltigBis	Feld gültig bis des VN aus Familie/Mitarbeiter
VNPANummer	PA-Nummer des VN aus Familie/Mitarbeiter
VNPersonennummer	Personennummer des VN aus Personentabelle in Familie/Mitarbeiter
VNStrasse	Strasse des VN aus Familie/Mitarbeiter (abweichende Anschrift)
VNPLZOrt	PLZ und Ort des VN aus Familie/Mitarbeiter (abweichende Anschrift)
VNTelefon2	Telefon privat des VN aus Familie/Mitarbeiter
VNTelefondstl	Telefon dienstlich des VN aus Familie/Mitarbeiter
VNVorname	Vorname des VN aus Familie/Mitarbeiter
VNZvEinkommen	zu versteuerndes Einkommen des VN aus Familie/Mitarbeiter
VNZvJahr	Jahr des zu versteuernden Einkommens des VN aus Familie/Mitarbeiter

4.3.3 Kundenbezogene Felder aus dem Kundenstamm

KundenstAdressfeld	Postanschrift aus Kundenstamm
KundenstAnrede	Anrede
KundenstBriefanredN	Briefanrede
KundenstEmail	Emailadresse
KundenstErstkontakt	Erster Kontakt
KundenstFax	Fax privat
KundenstFaxD	nicht verfügbar
KundenstHandy	Mobil privat
KundenstHandyD	nicht verfügbar
KundenstKdnrIntern	eigene Kundennr.
KundenstLand	Landeskennzeichen
KundenstMaklerende	Maklerauftrag bis zum...
KundenstMaklerseit	Maklerauftrag seit
KundenstName	Name bzw. Firmenname
KundenstNamezusatz	Namenszusatz bzw. Firmenzusatz
KundenstOrt	Ort
KundenstPLZ	PLZ
KundenstStrasse	Strasse
KundenstTelefon	Telefon privat
KundenstTelefonD	nicht verfügbar
KundenstTitel	Titel
KundenstVorname	Vorname bzw. Ansprechpartner bei Anrede = Firma

4.3.4 Vermittlerbezogene Felder bezogen auf den Vertragsvermittler

VMAnrede	Anrede aus VM Stamm
VMBriefanrede	Briefanrede aus VM Stamm
VMEmail	Emailadresse Vermittler/Mitarbeiter
VMFax	Fax privat aus Stamm Vermittler/Mitarbeiter
VMFiliale	Filiale aus VM Stamm
VMFirma	Name bzw. Firmenname Vermittler/Mitarbeiter
VMGeschlecht	Geschlecht des Vermittlers/Mitarbeiters
VMHandy	Mobil privat
VMHandyD	nicht verfügbar
VMLand	Landeskennzeichen Vermittler/Mitarbeiter
VMName	Name bzw. Firmenname Vermittler/Mitarbeiter
VMOrt	Ort des Vermittlers/Mitarbeiters
V MPLZ	PLZ des Vermittlers/Mitarbeiters
VMStrasse	Strasse des Vermittlers/Mitarbeiters
VMTelefon	Telefon privat
VMTelefonD	nicht verfügbar
VMTitel	Titel des Vermittlers/Mitarbeiters
VMVermittlernummer	Vermittlernummer

4.3.5 Gesellschaftsbezogene Felder (Versicherer)

VSAdressanrede	übergibt „Firma“
VSAdressfeld	übergibt Postanschrift
VSAgenturnummer	Agenturnummer
VSBriefanrede	Briefanrede
VSEmail	Emailadresse
VSFax	Fax Zentrale
VSFirma	Firma (Name der Gesellschaft)
VSHomepage	Internetadresse
VSLand	Landeskennzeichen
VSOrt	Ort

VSPLZ	PLZ
VSStrasse	Strasse
VSTelefon	Telefon Zentrale

4.3.6 Vertragsbezogene (Kundenvertrag) Felder aus dem oberen Teil des Vertrages

VSTAenderunggrund	Änderungsgrund
VSTAnmerkung	Anmerkung
VSTAntragsdatum	Antragsdatum
VSTGekueendigtam	Gekündigt am
VSTGesamtbeitrag	Zahlbeitrag brutto
VSTGesamtbtgNetto	Zahlbeitrag Netto
VSTLetzteAenderung	Datum Letzte Vertragsänderung
VSTPoliciertam	Policiert am
VSTRisiko	Feld Risiko Kfz-Kennzeich. (oberer Teil des Vertrages>>Vertragsstamm)
VSTSparte	Sparte
VSTStatus	Status (Vertragsstatus)
VSTStorniertam	Storniert am
VSTVerscheinr	Vertragsnummer (Versicherungsscheinnummer)
VSTVertragsnummer	von Agentura generierte AG-Vertragsnr.
VSTWaehrung	Währung
VSTZahlweise	Zahlweise
VertrKontonummer	Feld Kontonr./IBAN
VertrBLZ	Feld BLZ/BIC
VertrBeitragszahler	Feld Beitragszahler
Vorversnummer	Feld Vorvertragsnr.
Vorversicherer	Feld VS (Versicherer der Vorvertragsnummer)

4.4 bei Druck aus KUNDEN-Formular Seite Vertragsansicht

4.4.1 Agenturangaben aus ENSTELLUNGEN /OPTIONEN

AGFirma	Agenturangaben Firma
AGFirmenzusatz	Agenturangaben Firmenzusatz
AGStrasseNR	Agenturangaben Strasse+Hausnummer (Bei OpenOffice/Libre/Office AGStrasseNr)
AGPLZ	Agenturangaben Postleitzahl
AGOrt	Agenturangaben Ort
AGBLZ	Agenturangaben Bankleitzahl/BIC
AGKontonummer	Agenturangaben Kontonummer/IBAN
AGBank	Agenturangaben Bank
AGTelefon	Agenturangaben Telefon
AGFax	Agenturangaben Fax
AGEmail	Agenturangaben Email
AGInternet	Agenturangaben Internet
AGSteuerID	Agenturangaben Steuernummer o. UstID-Nr.

4.4.2 Versicherungsnehmerbezogene Felder (Personenfelder)

VNAdressanrede	Anrede des VN aus Familie/Mitarbeiter
VNAnmerkung	Anmerkung des VN aus Familie/Mitarbeiter
VNArbeitgeber	Arbeitgeber des VN aus Familie/Mitarbeiter
VNAusDatum	Feld ausgestellt am des VN aus Familie/Mitarbeiter
VNAussteller	Feld ausgestellt von des VN aus Familie/Mitarbeiter
VNBeruf	Beruf des VN aus Familie/Mitarbeiter
VNBerufsstatus	Berufsstatus des VN aus Familie/Mitarbeiter
VNBeziehung	Feld Beziehung des VN aus Familie/Mitarbeiter
VNBriefanrede	generiert „Sehr geehrte(r)...“ für VN aus m oder w in Familie/Mitarbeiter ohne VN-Name
VNBriefanredeMitName	generiert „Sehr geehrte(r)...“ für VN aus m oder w in Familie/Mitarbeiter mit VN-Name
VNEmail	Email des VN aus Familie/Mitarbeiter
VNFamilienstand	Familienstand des VN aus Familie/Mitarbeiter
VNFaxdstl	Fax dienstlich des VN aus Familie/Mitarbeiter
VNGeburtsname	Geburtsname des VN aus Familie/Mitarbeiter
VNGeburtsort	Geburtsort des VN aus Familie/Mitarbeiter
VNGeburtsstag	Geburtsstag des VN aus Familie/Mitarbeiter
VNGeschlecht	Geschlecht des VN aus Familie/Mitarbeiter
VNHandy	Handy privat des VN aus Familie/Mitarbeiter
VNKundennummer	Kundennummer des Kundenstammes des VNs
VNName	Name des VN aus Familie/Mitarbeiter
VNName1	Name des VN aus Familie/Mitarbeiter
VNNationalität	Nationalität des VN aus Familie/Mitarbeiter
VNPAGueltigBis	Feld gültig bis des VN aus Familie/Mitarbeiter
VNPANummer	PA-Nummer des VN aus Familie/Mitarbeiter
VNPersonennummer	Personennummer des VN aus Personentabelle in Familie/Mitarbeiter
VNStrasse	Strasse des VN aus Familie/Mitarbeiter (abweichende Anschrift)
VNPLZOrt	PLZ und Ort des VN aus Familie/Mitarbeiter (abweichende Anschrift)
VNTelefon2	Telefon privat des VN aus Familie/Mitarbeiter
VNTelefondstl	Telefon dienstlich des VN aus Familie/Mitarbeiter
VNVorname	Vorname des VN aus Familie/Mitarbeiter
VNZvEinkommen	zu versteuerndes Einkommen des VN aus Familie/Mitarbeiter
VNZvJahr	Jahr des zu versteuernden Einkommens des VN aus Familie/Mitarbeiter

4.4.3 Kundenbezogene Felder aus dem Kundenstamm

KundenstAdressfeld	Postanschrift aus Kundenstamm
KundenstAnrede	Anrede
KundenstBriefanredN	Briefanrede
KundenstEmail	Emailadresse
KundenstErstkontakt	Erster Kontakt
KundenstFax	Fax privat
KundenstFaxD	nicht verfügbar
KundenstHandy	Mobil privat
KundenstHandyD	nicht verfügbar
KundenstKdnrIntern	eigene Kundennr.
KundenstLand	Landeskennzeichen
KundenstMaklerende	Maklerauftrag bis zum...
KundenstMaklerseit	Maklerauftrag seit
KundenstName	Name bzw. Firmenname
KundenstNamezusatz	Namenszusatz bzw. Firmenzusatz
KundenstOrt	Ort
KundenstPLZ	PLZ
KundenstStrasse	Strasse
KundenstTelefon	Telefon privat
KundenstTelefonD	nicht verfügbar
KundenstTitel	Titel
KundenstVorname	Vorname bzw. Ansprechpartner bei Anrede = Firma

4.4.4 Vermittlerbezogene Felder bezogen auf den Vertragsvermittler

VMAnrede	Anrede aus VM Stamm
VMBriefanrede	Briefanrede aus VM Stamm
VMEmail	Emailadresse Vermittler/Mitarbeiter
VMFax	Fax privat aus Stamm Vermittler/Mitarbeiter
VMFiliale	Filiale aus VM Stamm
VMFirma	Name bzw. Firmenname Vermittler/Mitarbeiter
VMGeschlecht	Geschlecht des Vermittlers/Mitarbeiters
VMHandy	Mobil privat
VMHandyD	nicht verfügbar
VMLand	Landeskennzeichen Vermittler/Mitarbeiter
VMName	Name bzw. Firmenname Vermittler/Mitarbeiter
VMOrt	Ort des Vermittlers/Mitarbeiters
V MPLZ	PLZ des Vermittlers/Mitarbeiters
VMStrasse	Strasse des Vermittlers/Mitarbeiters
VMTelefon	Telefon privat
VMTelefonD	nicht verfügbar
VMTitel	Titel des Vermittlers/Mitarbeiters
VMVermittlernummer	Vermittlernummer

4.4.5 Gesellschaftsbezogene Felder (Versicherer)

VSAdressanrede	übergibt „Firma“
VSAdressfeld	übergibt Postanschrift
VSAgenturnummer	Agenturnummer
VSBriefanrede	Briefanrede
VSEmail	Emailadresse
VSFax	Fax Zentrale
VSFirma	Firma (Name der Gesellschaft)
VSHomepage	Internetadresse
VSLand	Landeskennzeichen
VSOrt	Ort

VSPLZ	PLZ
VSStrasse	Strasse
VSTelefon	Telefon Zentrale

4.4.6 Vertragsbezogene (Kundenvertrag) Felder aus dem oberen Teil des Vertrages

VSTAenderunggrund	Änderungsgrund
VSTAnmerkung	Anmerkung
VSTAntragsdatum	Antragsdatum
VSTGekuendigtam	Gekündigt am
VSTGesamtbeitrag	Zahlbeitrag brutto
VSTGesamtbtgNetto	Zahlbeitrag Netto
VSTLetzteAenderung	Datum Letzte Vertragsänderung
VSTPoliciertam	Policiert am
VSTRisiko	Feld Risiko Kfz-Kennzeich. (oberer Teil des Vertrages>>Vertragsstamm)
VSTSparte	Sparte
VSTStatus	Status (Vertragsstatus)
VSTStorniertam	Storniert am
VSTVerscheinr	Vertragsnummer (Versicherungsscheinnummer)
VSTVertragsnummer	von Agentura generierte AG-Vertragsnr.
VSTWaehrung	Währung
VSTZahlweise	Zahlweise
VertrKontonummer	Feld Kontonr./IBAN
VertrBLZ	Feld BLZ/BIC
VertrBeitragszahler	Feld Beitragszahler
Vorversnummer	Feld Vorvertragsnr.
Vorversicherer	Feld VS (Versicherer der Vorvertragsnummer)

4.4.7 Vertragsbezogene (Kundenvertrag) Felder aus den Vertrags-Details

Seite Vertragsansicht, Detaildatenbereich (Vertrags-Details) „Versicherte Personen/Risiken/Tarife“.

Versicherungsbeginn	Vertragsbeginn
Selbstbeteiligung	Selbstbeteiligung
Vertragsbausteine	Text aus Feld Weitere Vertragsdetails
VersDetStatus	Status
VersDetRisiko	Risiko, Kfz-Kennzeichen, etc.
VorRisiko	2. (unteres) Feld Risiko
Versicherungsende	Vertragsende
Beitragszahlungsende	Beitragsende
Versicherungssumme	VS-Summe

4.4.8 Felder für Versicherte Personen (VP) aus den Vertrags-Details

VPArbeitgeber	Arbeitgeber der VP aus Familie/Mitarbeiter
VPAusDatum	„ausgestellt am“ der VP aus Familie/Mitarbeiter (Panel Identität)
VPAussteller	„ausgestellt von“ der VP aus Familie/Mitarbeiter (Panel Identität)
VPBeruf	Beruf der VP aus Familie/Mitarbeiter
VPBerufsstatus	Berufsstatus der VP aus Familie/Mitarbeiter
VPEmail	Email privat der VP aus Familie/Mitarbeiter
VPFamilienstand	Familienstand der VP aus Familie/Mitarbeiter
VPFaxdstl	Fax dienstlich der VP aus Familie/Mitarbeiter
VPGeburtsname	Geburtsname der VP aus Familie/Mitarbeiter
VPGeburtsstag	Geburtsname der VP aus Familie/Mitarbeiter
VPGeschlecht	Geschlecht der VP aus Familie/Mitarbeiter
VPName	Name der VP aus Familie/Mitarbeiter
VPNationalitaet	Nationalität der VP aus Familie/Mitarbeiter
VPPAGueltigBis	Feld „gültig bis“ der VP aus Familie/Mitarbeiter (Panel Identität)
VPPANummer	PA-Nummer der VP aus Familie/Mitarbeiter (Panel Identität)

VPStrasse	Strasse der VP aus Familie/Mitarbeiter
VPPLZOrt	Feld „PLZ Ort“ der VP aus Familie/Mitarbeiter
VPTelefondstl	Telefon dienstlich der VP aus Familie/Mitarbeiter
VPVorname	Vorname der VP aus Familie/Mitarbeiter

4.4.9 Tarifbezogene Daten aus den Vertrags-Details

Agentura holt sich diese Daten aus dem Formular **GESELLSCHAFTEN, Seite Tarife**

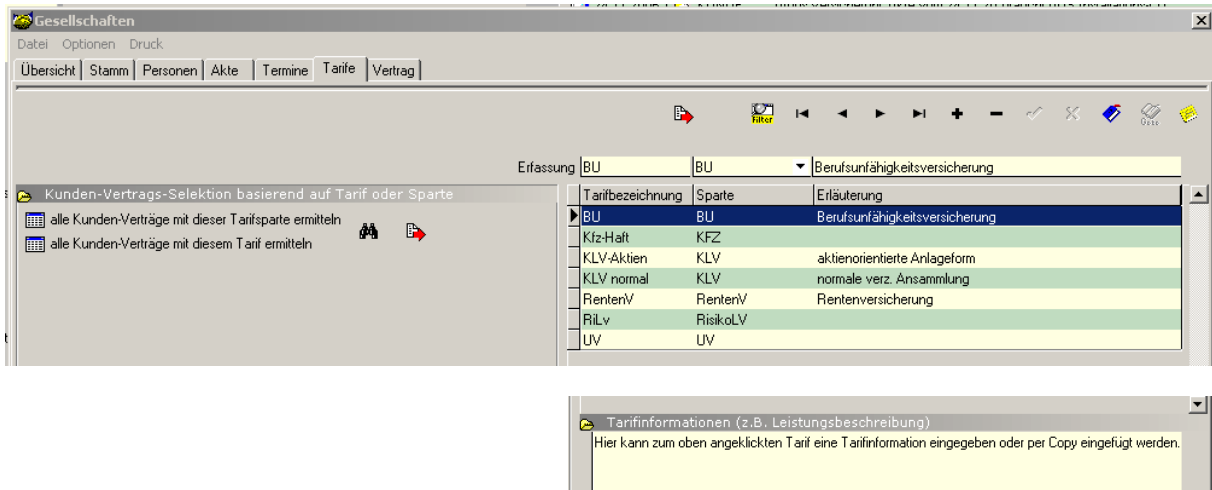

Tarifbezeichnung	Tarifbezeichnung des Tarifes aus Gesellschaften, <i>Seite Tarife</i> (1. Tabellenspalte)
Tarifinfo	Tarifinformation aus Gesellschaften, <i>Seite Tarife</i> (Panel Tarifinformation)
Erläuterung	Tarifierläuterung aus Gesellschaften, <i>Seite Tarife</i> (3. Tabellenspalte)

4.5 Felder bei Druck aus den Sparten-Detailmasken

4.5.1 Agenturangaben aus ENSTELLUNGEN /OPTIONEN

AGFirma	Agenturangaben Firma
AGFirmenzusatz	Agenturangaben Firmenzusatz
AGStrasseNR	Agenturangaben Strasse+Hausnummer (Bei OpenOffice/Libre/Office AGStrasseNr)
AGPLZ	Agenturangaben Postleitzahl
AGOrt	Agenturangaben Ort
AGBLZ	Agenturangaben Bankleitzahl/BIC
AGKontonummer	Agenturangaben Kontonummer/IBAN
AGBank	Agenturangaben Bank
AGTelefon	Agenturangaben Telefon
AGFax	Agenturangaben Fax
AGEmail	Agenturangaben Email
AGInternet	Agenturangaben Internet
AGSteuerID	Agenturangaben Steuernummer o. UstID-Nr.

4.5.2 Versicherungsnehmerbezogene Felder aus der Seite Vertragsansicht

Adressanrede	Anrede des VN aus Familie/Mitarbeiter
VNArbeitgeber	Arbeitgeber des VN aus Familie/Mitarbeiter
VNAusDatum	Feld ausgestellt am des VN aus Familie/Mitarbeiter
VNAussteller	Feld ausgestellt von des VN aus Familie/Mitarbeiter
VNBeruf	Beruf des VN aus Familie/Mitarbeiter
VNBerufsstatus	Berufsstatus des VN aus Familie/Mitarbeiter
Briefanrede	generiert „Sehr geehrte(r)...“ für VN aus m oder w in Familie/Mitarbeiter ohne VN-Name
BriefanredeMitName	generiert „Sehr geehrte(r)...“ für VN aus m oder w in Familie/Mitarbeiter mit VN-Name
VNEmail	Email des VN aus Familie/Mitarbeiter
VNFaxdstl	Fax dienstlich des VN aus Familie/Mitarbeiter
VNGeburtsname	Geburtsname des VN aus Familie/Mitarbeiter
VNGeburtsort	Geburtsort des VN aus Familie/Mitarbeiter
VNGeschlecht	Geschlecht des VN aus Familie/Mitarbeiter
VNHandy	Handy privat des VN aus Familie/Mitarbeiter
VNKundennummer	Kundennummer des Kundenstammes des VN
VNName	Name des VN aus Familie/Mitarbeiter
VNName2	Name des VN aus Familie/Mitarbeiter
VNNationalität	Nationalität des VN aus Familie/Mitarbeiter
VNPAGueltigBis	Feld gültig bis des VN aus Familie/Mitarbeiter
VNPANummer	PA-Nummer des VN aus Familie/Mitarbeiter
VNTelefon	Telefon privat des VN aus Familie/Mitarbeiter
VNTelefondstl	Telefon dienstlich des VN aus Familie/Mitarbeiter
VNVorname	Vorname des VN aus Familie/Mitarbeiter
VNVorname2	Vorname des VN aus Familie/Mitarbeiter

4.5.3 Kundenbezogene Felder aus dem Kundenstamm

KundenstAdressfeld	Postanschrift aus Kundenstamm
KundenstAnrede	Anrede
KundenstBriefanredN	Briefanrede
KundenstEmail	Emailadresse
KundenstErstkontakt	Erster Kontakt
KundenstFax	Fax privat
KundenstFaxD	nicht verfügbar
KundenstGeschlecht	Geschlecht m oder w aus Kundenstamm
KundenstHandy	Mobil privat
KundenstHandyD	nicht verfügbar

KundenstKdnrInern	eigene Kundennr.
KundenstLand	Landeskennzeichen
KundenstName	Name bzw. Firmenname
KundenstNamezusatz	Namenszusatz bzw. Firmenzusatz
KundenstOrt	Ort
KundenstPLZ	PLZ
KundenstStatus	Kundenstatus
KundenstStrasse	Strasse
KundenstTelefon	Telefon privat
KundenstTelefonD	nicht verfügbar
KundenstTitel	Titel
KundenstVorname	Vorname bzw. Ansprechpartner bei Anrede = Firma
Maklervertragende	Maklerauftrag bis zum...
Maklervertragseit	Maklerauftrag seit

4.5.4 Vermittlerbezogene Felder (Vertragsvermittler des Kundenvertrages)

VMAnrede	Anrede aus VM Stamm
VMBriefanrede	Briefanrede aus VM Stamm
VMEmail	Emailadresse Vermittler/Mitarbeiter
VMFax	Fax privat aus Stamm Vermittler/Mitarbeiter
VMFiliale	Filiale aus VM Stamm
VMFirma	Name bzw. Firmenname Vermittler/Mitarbeiter
VMGeschlecht	Geschlecht des Vermittlers/Mitarbeiters
VMHandy	Mobil privat
VMHandyD	nicht verfügbar
VMLand	Landeskennzeichen Vermittler/Mitarbeiter
VMName	Name bzw. Firmenname Vermittler/Mitarbeiter
VMOrt	Ort des Vermittlers/Mitarbeiters
VMPLZ	PLZ des Vermittlers/Mitarbeiters
VMStrasse	Strasse des Vermittlers/Mitarbeiters
VMTelefon	Telefon privat
VMTelefonD	nicht verfügbar
VMTitel	Titel des Vermittlers/Mitarbeiters
VMVermittlernummer	Vermittlernummer

4.5.5 Gesellschaftsbezogene Felder

VSAdressanrede	übergibt „Firma“
VSAdressfeld	übergibt Postanschrift
VSAgenturnummer	Agenturnummer
VSBriefanrede	Briefanrede
VSEmail	Emailadresse
VSFax	Fax Zentrale
VSFirma	Firma (Name der Gesellschaft)
VSHomepage	Internetadresse
VSLand	Landeskennzeichen
VSOrt	Ort
VSPLZ	PLZ
VSStrasse	Strasse
VSTelefon	Telefon Zentrale

4.5.6 Vertragsbezogene (Kundenvertrag) Felder aus dem oberen Teil des Vertrages

Aenderunggrund	Änderungsgrund
Antragsdatum	Antragsdatum
Beitragszahlungsende	Beitragszahlungsende
Gekündigtam	gekündigt am
Gesamtbeitrag	Zahlbeitrag brutto
GesamtbeitragNetto	Zahlbeitrag Netto
LetzteAenderung	Datum letzte Vertragsänderung
Policiertam	policiert am

Risiko_1	Feld Risiko Kfz-Kennzeich. (oberer Teil des Vertrages)
Risiko	Feld Risiko Kfz-Kennzeich. (unterer Teil des Vertrages>>Vertrags-Details)
Sparte	Sparte
Status	Status
Storniertam	storniert am
Versicherungsbeginn	Vertragsbeginn
Versicherungsende	Vertragsende
Versicherungsschein	Vertragsnummer (Versicherungsscheinnummer)
Versicherungssumme	VS-Summe
Vertragsbausteine	Inhalt Feld „Weitere Vertragsdetails“
Waehrung	Währung
VertrKontonummer	Feld Kontonr./IBAN
VertrBLZ	Feld BLZ/BIC
VertrBeitragszahler	Feld Beitragszahler
Vorversnummer	Feld Vorvertragsnr.
Vorversicherer	Feld VS (Versicherer der Vorvertragsnummer)
Zahlweise	Zahlweise

4.5.7 Felder für versicherte Personen aus der Seite Vertragsansicht Vertrags-Details

VPGeburtsname	Geburtsname der VP aus Familie/Mitarbeiter
VPGeburtsort	Geburtsort der VP aus Familie/Mitarbeiter
VPGeburtstag	Geburtstag der VP aus Familie/Mitarbeiter
VPGeschlecht	Geschlecht der VP aus Familie/Mitarbeiter
VPName	Name der VP aus Familie/Mitarbeiter
VPNationalitaet	Nationalität der VP aus Familie/Mitarbeiter
VPVorname	Vorname der VP aus Familie/Mitarbeiter

4.6 **Zusätzliche Felder bei Druck aus der Sparten-Detailmasken KFZ**

Zu den Feldern aus der *Seite Vertragsansicht* können zusätzliche Felder übergeben werden, wenn die dot-Schnittstelle direkt aus der Sparten-Detailmaske KFZ gestartet wird.

4.6.1 Allgemeine Felder aus der Sparten-Detail-Maske KFZ

Detailnr	von Agentura generierte Vertragsdetailnummer (nicht sichtbar)
Einstufung	Rabattmerkmal SF-Einstufung
Erstbesitz	übergibt Erstbesitz als wahr oder falsch
Erstzulassung	Datum Erstzulassung
Fahrzeughalter	Halter
Führerscheindatum	Feld „Führersch.-dat.“
GepaeckNettobeitrag	Gepäckbeitrag Nettobefeld
GepaeckBrutto	Gepäckbeitrag Bruttobefeld
GepaeckVS	Feld „Gepäck-VS“ (Versicherungssumme Gepäck)
Hersteller	Name des Herstellers
Herstellerschlüssel	Nummer des Herstellers
Hubraum	Hubraum
Identnr	Fahrzeug-Identnummer (Feld „Identnr.“)
Jahresfahrleistung	Jahresfahrleistung
Kennzeichen	Kennzeichen
kmStandAbschluss	Km-Stand
LeistungKW	Leistung KW
Mehrwert	Fahrzeugmehrwert (Aufwertung)
Neuwert	Fahrzeugneuwert
Nutzer	Rabattmerkmal Nutzer
Nutzlast	Nutzlast in t
Nutzungsart	Rabattmerkmal Nutzungsart
Schutzbriefart	übergibt Schutzbriefart als wahr oder falsch
Schutzbriefbeitrag	Schutzbriefbeitrag Nettobefeld
SchutzbriefBrutto	Schutzbriefbeitrag Bruttobefeld
Sitze	Anzahl Sitze im Fahrzeug
Stellplatz	Rabattmerkmal Stellplatz
Typenbezeichnung	namentliche Typenbezeichnung
Typenschlüssel	numerischer Typenschlüssel
Wagnisart	Wagnis
Weichesmerkmal1	1. Feld „Rabattmerkmale“
Weichesmerkmal2	2. Feld „Rabattmerkmale“
Weichesmerkmal3	3. Feld „Rabattmerkmale“
Weichesmerkmal4	4. Feld „Rabattmerkmale“
Weichesmerkmal5	5. Feld „Rabattmerkmale“
ZulassungAufVN	Zulassung auf VN
SDMGAPDeckungNettob	GAP-Deckung Nettobefeld
SDMGAPDeckungBrutto	GAP-Deckung Bruttobefeld
SDMSaisonkennzeichen	übergibt Saisonkennzeichen als wahr oder falsch
SDMSaisonVon	von-Datum Saisonkennzeichen
SDMSaisonBis	bis-Datum Saisonkennzeichen
SDMVSHaft	Haftpflichtversicherer
SDMVSKasko	Kasko-Versicherer
SDMFuehrerscheinkla	Führerscheinklasse
SDMFahrerschutznett	Fahrerschutz Nettobefeld
SDMFahrerschutzBrut	Fahrerschutz Bruttobefeld
SDMVVorschaedenAnzah	Anzahl Vorschäden
SDMfrei1	Freies Feld 1
SDMfrei2	Freies Feld 2
SDMfrei3	Freies Feld 3
SDMfrei4	Freies Feld 4
SDMfrei5	Freies Feld 5
SDMfrei6	Freies Feld 6
SDMfrei7	Freies Feld 7
SDMfrei8	Freies Feld 8
SDMfrei9	Freies Feld 9
SDMfrei10	Freies Feld 10

4.6.1.1 Allgemeine Beitragsfelder aus der Sparten-Detail-Maske Kfz

AnteilBeitragBis	anteiliger Beitrag bis...
AnteilBeitragvon	anteiliger Beitrag von...
AnteilBruttoGesamt	anteiliger Gesamtbeitrag brutto
AnteilNettoGesamt	anteiliger Gesamtbeitrag netto
GesamtBruttoBeitrag	Gesamtbeitrag lt. Zahlweise brutto
Gesamtnettobeitrag	Gesamtbeitrag lt. Zahlweise netto

4.6.1.2 Haftpflicht-Felder aus der SDM Kfz

HBruttobeitrag	Haftpflichtzeile Bruttobeitrag
HDeckung	Haftpflichtzeile Deckung
HGrundjahr	Haftpflichtzeile Grundjahr
HNettobeitrag	Haftpflichtzeile Nettobeitrag
HRabatt	Haftpflichtzeile Rabatt
HRKlasse	Haftpflichtzeile Regionalklasse
HSFSatz	Haftpflichtzeile Prozent-SF-Satz
HSFStufe	Haftpflichtzeile SF-Klasse (SF-Stufe)
HTarifbeitrag	Haftpflichtzeile Tarifbeitrag
HTypKlasse	Haftpflichtzeile Typklasse
HZuschlag	Haftpflichtzeile Zuschlag%

4.6.1.3 Teilkasko-Felder aus der SDM Kfz

TKBruttobeitrag	Teilkaskozeile Bruttobeitrag
TKGrundjahr	Teilkaskozeile Grundjahr
TKNettobeitrag	Teilkaskozeile Nettobeitrag
TKRabatt	Teilkaskozeile Rabatt
TKRKlasse	Teilkaskozeile Regionalklasse
TKSB	Teilkaskozeile SB (Selbstbeteiligung)
TKTarifbeitrag	Teilkaskozeile Tarifbeitrag
TKTypKlasse	Teilkaskozeile Typklasse
TKZuschlag	Teilkaskozeile Zuschlag%

4.6.1.4 Vollkasko-Felder

AnteilKaskoNetto	nicht verfügbar
VKBruttobeitrag	Vollkaskozeile Bruttobeitrag
VKGrundjahr	Vollkaskozeile Grundjahr
VKNettobeitrag	Vollkaskozeile Nettobeitrag
VKRabatt	Vollkaskozeile Rabatt
VK RKlasse	Vollkaskozeile Regionalklasse
VKSB	Vollkaskozeile SB (Selbstbeteiligung)
VKSFSatz	Vollkaskozeile Prozent-SF-Satz
VKSFStufe	Vollkaskozeile SF-Klasse (SF-Stufe)
VKTarifbeitrag	Vollkaskozeile Tarifbeitrag
VKTypKlasse	Vollkaskozeile Typklasse
VKZuschlag	Vollkaskozeile Zuschlag%

4.6.1.5 Unfallzusatz-Felder

UVGenesungsgeld	UV-Genesungsgeld
UVInvalid	UV-Invalidität
UVKhs	UV-Khs (Krankenhaustagegeld)
UVTarifbeitrag	UV-Beitrag Nettobeitrag
UVBrutto	UV-Beitrag Bruttobeitrag
UVTod	UV-Tod (Versicherungssumme Todesfall)

4.7 Zusätzliche Felder bei Druck aus der Sparten-Detailmaske Haftpflicht

Zu den Feldern aus der Seite *Vertragsansicht* können zusätzliche Felder übergeben werden, wenn die dot-Schnittstelle direkt aus der Sparten-Detailmaske Haftpflicht gestartet wird.

HaftArt	Versicherungsart
HaftRisikoanschrift	Risikoanschrift
HaftRisiko	versichertes Risiko
HaftPauschalsumme	Pauschalsumme
HaftPersonenVS	Personenschäden
HaftSachVS	Sachschäden
HaftVermoegenVS	Vermögensschäden
HaftMietsachVS	Mietsachschäden
HaftSBFest	Selbstbeteiligung
HaftTierart	Tierart
HaftTieranzahl	Anzahl Tiere
SDMAusfalldeckung	Ausfalldeckung

HaftFrei1Feld	Bezeichnung freies Feld 1
HaftFrei1Wert	Inhalt freies Feld 1
HaftFrei2Feld	Bezeichnung freies Feld 2
HaftFrei2Wert	Inhalt freies Feld 2
HaftFrei3Feld	Bezeichnung freies Feld 3
HaftFrei3Wert	Inhalt freies Feld 3
HaftFrei4Feld	Bezeichnung freies Feld 4
HaftFrei4Wert	Inhalt freies Feld 4

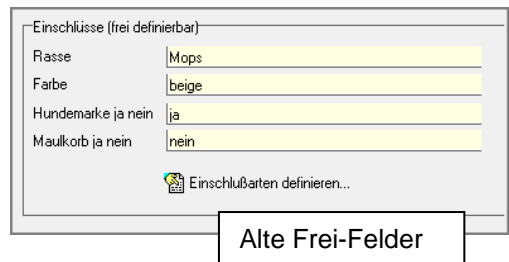

SDMFrei1	Freies Feld 1
SDMFrei2	Freies Feld 2
SDMFrei3	Freies Feld 3
SDMFrei4	Freies Feld 4
SDMFrei5	Freies Feld 5
SDMFrei6	Freies Feld 6
SDMFrei7	Freies Feld 7
SDMFrei8	Freies Feld 8
SDMFrei9	Freies Feld 9
SDMFrei10	Freies Feld 10

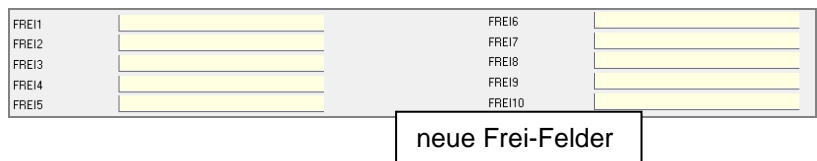

4.8 **Zusätzliche Felder bei Druck aus der Sparten-Detailmaske Bausparen**

Zu den Feldern aus der *Seite Vertragsansicht* können zusätzliche Felder übergeben werden, wenn die dot-Schnittstelle direkt aus der Sparten-Detailmaske Bausparen gestartet wird.

SDMGuthabenzins	Guthabenzins
SDMDalehnzins	Darlehnszins
SDMBausparsumme	Bausparsumme
SDMMindestspargutha	Mindestsparguthaben
SDMMindestbewertung	Mindestbewertungszahl
SDMVoraussichtlZute	Voraussichtl. Zuteilung
SDMInFinanzierung	übergibt In Finanzierung als wahr oder falsch
SDMVWLAnlage	übergibt VWL-Anlage als wahr oder falsch
SDMWOPAnlage	übergibt WOP-Anlage als wahr oder falsch
SDMEndeSperrfrist	Ende Sperrfrist
SDMBezugsrechtTodes	Bezugsrecht Todesfall
SDMAktuellerStandAm	Aktueller Stand Am
SDMStandGuthaben	Stand Guthaben
SDMStandBewertungsz	Stand Bewertungszahl
SDMStandDarlehnskon	Stand Darlehnskonto
SDMAbschlussgrund	Abschlussgrund
SDMRiestervertrag	übergibt Riestervertrag als wahr oder falsch
SDMFrei1	Freies Feld 1
SDMFrei2	Freies Feld 2
SDMFrei3	Freies Feld 3
SDMFrei4	Freies Feld 4
SDMFrei5	Freies Feld 5
SDMFrei6	Freies Feld 6
SDMFrei7	Freies Feld 7
SDMFrei8	Freies Feld 8
SDMFrei9	Freies Feld 9
SDMFrei10	Freies Feld 10

4.9 Zusätzliche Felder bei Druck aus der Sparten-Detailmaske Betriebshaftpflicht

Zu den Feldern aus der *Seite Vertragsansicht* können zusätzliche Felder übergeben werden, wenn die dot-Schnittstelle direkt aus der Sparten-Detailmaske Betriebshaftpflicht gestartet wird.

SDMRisikoanschrift	Risikoanschrift
SDMVersichertesRisi	Versichertes Risiko
SDMWagniskennziffern	Wagniskennziffern
SDMPauschalsumme	Pauschalsumme
SDMPersonenschaeden	Personenschäden
SDMSachschaeden	Sachschäden
SDMVermoegensschaed	Vermögensschäden
SDMBearbeitungsscha	Bearbeitungsschäden
SDMMietsachschaeden	Mietsachschäden
SDMUmweltbasisdecku	Umweltbasisdeckung
SDMAuslandsdeckung	Auslandsdeckung
SDMSBinDM	SB in Betrag
SDMSBinProzent	SB in Prozent
SDMSBminDM	mind. SB
SDMSBmaxDM	max. SB
SDMPraemiengrundlag	Prämiengrundlage
SDMfrei1	Freies Feld 1
SDMfrei2	Freies Feld 2
SDMfrei3	Freies Feld 3
SDMfrei4	Freies Feld 4
SDMfrei5	Freies Feld 5
SDMfrei6	Freies Feld 6
SDMfrei7	Freies Feld 7
SDMfrei8	Freies Feld 8
SDMfrei9	Freies Feld 9
SDMfrei10	Freies Feld 10

4.10 Zusätzliche Felder bei Druck aus der Sparten-Detailmaske Betriebsinhalt

Zu den Feldern aus der *Seite Vertragsansicht* können zusätzliche Felder übergeben werden, wenn die dot-Schnittstelle direkt aus der Sparten-Detailmaske Betriebsinhalt gestartet wird.

SDMRisikoanschrift	Risikoanschrift
SDMBetriebsart	Betriebsart
SDMVersichertZum	Versichert Zum
SDMVSEinrichtung	Einrichtung
SDMVSVorraete	Vorräte
SDMVSVorsorge	Vorsorge
SDMVSGesamt	Insgesamt
SDMGesamtnettopraem	Gesamtnettoprämie
SDMfrei1	Freies Feld 1
SDMfrei2	Freies Feld 2
SDMfrei3	Freies Feld 3
SDMfrei4	Freies Feld 4
SDMfrei5	Freies Feld 5
SDMfrei6	Freies Feld 6
SDMfrei7	Freies Feld 7
SDMfrei8	Freies Feld 8
SDMfrei9	Freies Feld 9
SDMfrei10	Freies Feld 10

4.11 Zusätzliche Felder bei Druck aus der Sparten-Detailmaske Betriebsunterbrechung

Zu den Feldern aus der *Seite Vertragsansicht* können zusätzliche Felder übergeben werden, wenn die dot-Schnittstelle direkt aus der Sparten-Detailmaske Betriebsunterbrechung gestartet wird.

SDMVersichertesRisi	Versichertes Risiko
SDMMonateHaftzeit	Monate Haftzeit
SDMNachhaftung	übergibt Nachhaftung als wahr oder falsch
SDMSBinBetrag	Selbstbeteiligung
SDMFeuer	übergibt Feuer als wahr oder falsch
SDMLeitungswasser	übergibt Leitungswasser als wahr oder falsch
SDMSturm	übergibt Sturm als wahr oder falsch
SDMED	übergibt ED als wahr oder falsch
SDMSeuchen	übergibt Seuchen als wahr oder falsch
SDMVS	Versicherungssumme
SDMNettoraemiensatz	Nettoprämienatz
SDMNettopraemie	Nettoprämie
SDMGesamtnettopraem	Gesamtnettoprämie
SDMfrei1	Freies Feld 1
SDMfrei2	Freies Feld 2
SDMfrei3	Freies Feld 3
SDMfrei4	Freies Feld 4
SDMfrei5	Freies Feld 5
SDMfrei6	Freies Feld 6
SDMfrei7	Freies Feld 7
SDMfrei8	Freies Feld 8
SDMfrei9	Freies Feld 9
SDMfrei10	Freies Feld 10

4.12 Zusätzliche Felder bei Druck aus der Sparten-Detailmaske Berufsunfähigkeit

Zu den Feldern aus der *Seite Vertragsansicht* können zusätzliche Felder übergeben werden, wenn die dot-Schnittstelle direkt aus der Sparten-Detailmaske Berufsunfähigkeit gestartet wird.

SDMBURenteVS	BU Versicherungssumme
SDMBURenteStruktur	BU Struktur
SDMBURenteUeberschu	BU Überschussverwendung
SDMBURenteRiZuschla	BU Risikozuschlag %
SDMBURenteBerufszus	BU Berufszuschlag %
SDMBURenteBeitragse	BU Beitragszahlungsende
SDMBURenteLeistungs	BU Leistungsende
SDMBURenteVersicher	BU Versicherungsende
SDMBUBeitrag	BU Beitrag
SDMEURenteVS	EU-Rente Versicherungssumme
SDMEURenteStruktur	EU-Rente Struktur
SDMEURenteUeberschu	EU-Rente Überschussverwendung
SDMEURenteRiZuschla	EU-Rente Risikozuschlag %
SDMEURenteBerufszus	EU-Rente Berufszuschlag %
SDMEURenteBeitragse	EU-Rente Beitragszahlungsende
SDMEURenteLeistungs	EU-Rente Leistungsende
SDMEURenteVersicher	EU-Rente Versicherungsende
SDMEUBeitrag	EU-Rente Beitrag
SDMPFRenteVS	Pflegerente Versicherungssumme
SDMPFRenteStruktur	Pflegerente Struktur
SDMPFRenteUeberschu	Pflegerente Überschussverwendung
SDMPFRenteRiZuschla	Pflegerente Risikozuschlag %
SDMPFRenteBerufszus	Pflegerente Berufszuschlag %
SDMPFBeitragse	Pflegerente Beitragszahlungsende
SDMPFRenteLeistungs	Pflegerente Leistungsende
SDMPFRenteVersicher	Pflegerente Versicherungsende
SDMPFBeitrag	Pflegerente Beitrag
SDMDynamiksat	Dynamiksat %
SDMAnpassungsjahre	alle ... Jahre
SDMKalkulierteAblau	Kalkulierte Ablaufleistung
SDMBeitragsdepotzin	Beitragsdepotzins
SDMDepotbeitrag	Depotbetrag
SDMAbtretungan	Abtretung an
SDMAbtretungwegen	(Abtretung) wegen
SDMDirektversicheru	übergibt Direktversicherung als wahr oder falsch
SDMGGF	übergibt GGF als wahr oder falsch
SDMAufbauversorgung	übergibt Aufbauversorgung als wahr oder falsch
SDMPansionskasse	übergibt Pensionskasse als wahr oder falsch
SDMGruppenvertrag	übergibt Gruppenvertrag als wahr oder falsch
SDMFrei1	Freies Feld 1
SDMFrei2	Freies Feld 2
SDMFrei3	Freies Feld 3
SDMFrei4	Freies Feld 4
SDMFrei5	Freies Feld 5
SDMFrei6	Freies Feld 6
SDMFrei7	Freies Feld 7
SDMFrei8	Freies Feld 8
SDMFrei9	Freies Feld 9
SDMFrei10	Freies Feld 10

4.13 **Zusätzliche Felder bei Druck aus der Sparten-Detailmaske Gebäude**

Zu den Feldern aus der *Seite Vertragsansicht* können zusätzliche Felder übergeben werden, wenn die dot-Schnittstelle direkt aus der Sparten-Detailmaske Gebäude gestartet wird.

SDMRisikoanschrift	Risikoanschrift
SDMGebaeudeart	Gebäudeart
SDMBauartklasse	Bauartklasse
SDMDachung	Dachung
SDMBaujahr	Baujahr
SDMSanierungsjahr	Sanierungsjahr
SDMWohnflaeche	Wohnfläche
SDMUmbauterRaum	Umbauter Raum
SDMStockwerke	Stockwerke
SDMWohneinheiten	Wohneinheiten
SDMSturmzone	Sturmzone
SDMLeitungswasserzo	Leitungswasserzone
SDMWert1914	Wert1914
SDMNeubauwert	Neubauwert
SDMFeuerBeitragssat	Feuer Beitragssatz
SDMLeitungswasserBe	Leitungswasser Beitragssatz
SDMElementarBeitrag	Elementarschäden Beitragssatz
SDMSturmBeitragssat	Sturm Beitragssatz
SDMGesamtBeitragssa	Gesamtbeitragssatz
SDMNettobeitrag	Nettobeitrag
SDMGlasPauschalBeit	Glas-Pausch-Beitr.-satz
SDMMindestbeitrag	Mindestbeitrag
SDMGesamtnettobeitr	Gesamtnettobeitrag
SDMAnteilWohnen	Anteil Wohnen
SDMAnteilGewerbe	Anteil Gewerbe
SDMFrei1	Freies Feld 1
SDMFrei2	Freies Feld 2
SDMFrei3	Freies Feld 3
SDMFrei4	Freies Feld 4
SDMFrei5	Freies Feld 5
SDMFrei6	Freies Feld 6
SDMFrei7	Freies Feld 7
SDMFrei8	Freies Feld 8
SDMFrei9	Freies Feld 9
SDMFrei10	Freies Feld 10

4.14 Zusätzliche Felder bei Druck aus der Sparten-Detailmaske Hausrat

Zu den Feldern aus der *Seite Vertragsansicht* können zusätzliche Felder übergeben werden, wenn die dot-Schnittstelle direkt aus der Sparten-Detailmaske Gebäude gestartet wird.

SDMRisikoanschrift	Risikoanschrift
SDMTarifzone	Tarifzone
SDMBauartklasse	Bauartklasse
SDMWohnflaeche	Wohnfläche
SDMFerienwohnung	übergibt Ferienwohnung als wahr oder falsch
SDMVVS	Versich. Summe
SDMVVSBeitragssatz	Beitragssatz ... Promille
SDMVVSNettobeitrag	Nettobeitrag
SDMSBFest	Selbstbeteiligung
SDMUnterversicherung	übergibt Unterversicherungsverzicht als wahr oder falsch
SDMMindestbeitrag	Mindestbeitrag
SDMNutzfeuer	übergibt Nutzfeuer als wahr oder falsch
SDMImpllosion	übergibt Impllosion als wahr oder falsch
SDMUeberspannung	übergibt Überspannung als wahr oder falsch
SDMAquarien	übergibt Aquarien als wahr oder falsch
SDMKlimaanlage	übergibt Klimaanlage als wahr oder falsch
SDMVandalismus	übergibt Vandalismus als wahr oder falsch
SDMElementarschaede	übergibt Elementarschäden als wahr oder falsch
SDMHotelkosten	übergibt Hotelkosten als wahr oder falsch
SDMFahradiebstahl	Fahrraddiebstahl
SDMWertsachen	Wertsachen
SDMGlasflaeche	Glas-Fläche
SDMKeramikkochfelde	Keramikkochfelder
SDMPauschaleGlasver	übergibt Haushaltsglasversicherung als wahr oder falsch
SDMMessingverglasun	übergibt Messingverglasung als wahr oder falsch
SDMGlasmalerei	übergibt Glasmalerei als wahr oder falsch
SDMKunststoffeDusche	übergibt Kunststoffe Duschkabinen
SDMWintergarten	übergibt Wintergarten als wahr oder falsch
SDMGlasNettobeitrag	Glas-Nettobeitrag
SDMGesamtNettobeitr	Gesamtbeitrag
SDMBemerkungen	Bemerkungen
SDMfrei1	Freies Feld 1
SDMfrei2	Freies Feld 2
SDMfrei3	Freies Feld 3
SDMfrei4	Freies Feld 4
SDMfrei5	Freies Feld 5
SDMfrei6	Freies Feld 6
SDMfrei7	Freies Feld 7
SDMfrei8	Freies Feld 8
SDMfrei9	Freies Feld 9
SDMfrei10	Freies Feld 10

4.15 Zusätzliche Felder bei Druck aus der Sparten-Detailmaske Finanzierung

Zu den Feldern aus der *Seite Vertragsansicht* können zusätzliche Felder übergeben werden, wenn die dot-Schnittstelle direkt aus der Sparten-Detailmaske Finanzierung gestartet wird.

SDMFinanzierungszwe	Finanzierungszweck
SDMGesamtdarlehnsu	Gesamtdarlehnssumme
SDMEigenheimzulage	Eigenheimzulage
SDMBaukindergeld	Baukindergeld
SDMOekozulage	Öko-Zulage
SDMAfANach	AfA nach
SDMSonderAfAnach	Sonder-AfA nach
SDMERPMittel	ERP Mittel
SDMWeitereMittelart	Weitere Mittelart
SDMWeitereMittelsum	Weitere Mittel-Betrag
SDMFrei1	Freies Feld 1
SDMFrei2	Freies Feld 2
SDMFrei3	Freies Feld 3
SDMFrei4	Freies Feld 4
SDMFrei5	Freies Feld 5
SDMFrei6	Freies Feld 6
SDMFrei7	Freies Feld 7
SDMFrei8	Freies Feld 8
SDMFrei9	Freies Feld 9
SDMFrei10	Freies Feld 10

4.16 Zusätzliche Felder bei Druck aus der Sparten-Detailmaske Immobilie

Zu den Feldern aus der *Seite Vertragsansicht* können zusätzliche Felder übergeben werden, wenn die dot-Schnittstelle direkt aus der Sparten-Detailmaske Gebäude gestartet wird.

SDMObjektart	Objektart
SDMAnschrift	Anschrift
SDMNutzungsart	Nutzungsart
SDMWohnungsnr	Wohnungsnr
SDMEigentumsanteil	Eigentumsanteil
SDMBaujahr	Baujahr
SDMErstbezug	Erstbezug
SDMBautraeger	Bauträger
SDMWohnflaeche	Wohnfläche
SDMNutzflaeche	Nutzfläche
SDMStockwerke	Stockwerke
SDMStellplaetze	Stellplätze
SDMTiefgarage	übergibt Tiefgarage als wahr oder falsch
SDMKaufpreis	Kaufpreis
SDMInFinanzierung	übergibt In Finanzierung als wahr oder falsch
SDMMonatskaltmiete	Monatskaltmiete
SDMBetriebskosten	Betriebskosten
SDMFrei1	Freies Feld 1
SDMFrei2	Freies Feld 2
SDMFrei3	Freies Feld 3
SDMFrei4	Freies Feld 4
SDMFrei5	Freies Feld 5
SDMFrei6	Freies Feld 6
SDMFrei7	Freies Feld 7
SDMFrei8	Freies Feld 8
SDMFrei9	Freies Feld 9
SDMFrei10	Freies Feld 10

4.17 Zusätzliche Felder bei Druck aus der Sparten-Detailmaske Kranken

Zu den Feldern aus der Seite *Vertragsansicht* können zusätzliche Felder übergeben werden, wenn die dot-Schnittstelle direkt aus der Sparten-Detailmaske Kranken gestartet wird.

SDMAmbulantErstatt	Ambulant Erstattungssatz %
SDMAmbulantSBProzen	Ambulant SB in %
SDMAmbulantSBMax	Ambulant max. SB
SDMAmbulantSBFest	Ambulant feste SB
SDMKhsErstattungPro	Stationär Erstattungssatz %
SDMKhsSBProzent	Stationär SB in %
SDMKhsSBMax	Stationär max. SB
SDMKhsSBFest	Stationär feste SB
SDMZBERstattungProz	Zahnbehandlung Erstattungssatz %
SDMZBSBProzent	Zahnbehandlung SB in %
SDMZBSBMax	Zahnbehandlung max. SB
SDMZBSBFest	Zahnbehandlung feste SB
SDMZEErstattungProz	Zahnersatz Erstattungssatz %
SDMZESBProzent	Zahnersatz SB in %
SDMZESBMax	Zahnersatz max. SB
SDMZESBFest	Zahnersatz feste SB
SDMKieferErstattung	Kieferorthopädie Erstattungssatz %
SDMKieferSBProzent	Kieferorthopädie SB in %
SDMKieferSBMax	Kieferorthopädie max. SB
SDMKieferSBFest	Kieferorthopädie feste SB
SDMHMMittelErstattu	Heil-/Hilfsmittel Erstattung %
SDMHMMittelSBProzen	Heil-/Hilfsmittel SB in %
SDMHMMittelSBMax	Heil-/Hilfsmittel max. SB
SDMHMMittelSBFest	Heil-/Hilfsmittel feste SB
SDMAnmerkungen	Anmerkungen
SDMKhsPrivatarzt	übergibt KHS-Privatarzt als wahr oder falsch
SDMKhs2Bett	übergibt 2-Bettzimmer als wahr oder falsch
SDMKhs1Bett	übergibt 1-Bettzimmer als wahr oder falsch
SDMOhneBegrenzungGO	übergibt ohne Begrenzung auf die Höchstsätze GOÄ/GOZ als wahr oder falsch
SDMGesamtbeitrag	Gesamtbeitrag
SDMfrei1	Freies Feld 1
SDMfrei2	Freies Feld 2
SDMfrei3	Freies Feld 3
SDMfrei4	Freies Feld 4
SDMfrei5	Freies Feld 5
SDMfrei6	Freies Feld 6
SDMfrei7	Freies Feld 7
SDMfrei8	Freies Feld 8
SDMfrei9	Freies Feld 9
SDMfrei10	Freies Feld 10

4.18 Zusätzliche Felder bei Druck aus der Sparten-Detailmaske Leben

Zu den Feldern aus der *Seite Vertragsansicht* können zusätzliche Felder übergeben werden, wenn die dot-Schnittstelle direkt aus der Sparten-Detailmaske Leben gestartet wird.

SDMTodSofortVS	Leistung bei Tod Versicherungssumme
SDMTodSofortStruktu	Leistung bei Tod Struktur
SDMTodSofortUebersc	Leistung bei Tod Überschussart
SDMTodSofortRiZusch	Leistung bei Tod Risiko-Zuschlag %
SDMTodSofortBerufsz	Leistung bei Tod Berufs-Zuschlag %
SDMTodSofortBeitrags	Leistung bei Tod Beitragsende
SDMTodSofortVersEnd	Leistung bei Tod Versicherungsende
SDMTodSofortBeitrag	Leistung bei Tod Beitragsanteil
SDMTodSpaetVS	bei Tod später Versicherungssumme
SDMTodSpaetStruktur	bei Tod später Struktur
SDMTodSpaetUebersch	bei Tod später Überschussart
SDMTodSpaetRiZuschl	bei Tod später Risiko-Zuschlag %
SDMTodSpaetBerufszu	bei Tod später Berufszuschlag %
SDMTodSpaetBeitrags	bei Tod später Beitragsende
SDMTodSpaetVersEnde	bei Tod später Versicherungsende
SDMTodSpaetBeitrag	bei Tod später Beitragsanteil
SDMERlebenVS	Erlebensfall Versicherungssumme
SDMERlebenUeberschu	Erlebensfall Überschussart
SDMERlebenBeitragse	Erlebensfall Beitragsende
SDMERlebenVersEnde	Erlebensfall Versicherungsende
SDMERlebenBeitrag	Erlebensfall Beitragsanteil
SDMUZVVS	UZV Versicherungssumme
SDMUZVRiZuschlag	UZV Risiko-Zuschlag %
SDMUZVBerufszuschla	UZV Berufs-Zuschlag %
SDMUZVBeitragsende	UZV Beitragsende
SDMUZVVersEnde	UZV Versicherungsende
SDMUZVBeitrag	UZV Beitragsanteil
SDMBUBefrUeberschus	BU-Befreiung Überschussart
SDMBUBefrRiZuschalg	BU-Befreiung Risiko-Zuschlag % (bitte genau so schreiben!)
SDMBUBefrBerufszusc	BU-Befreiung Berufszuschlag %
SDMBUBefrBeitragsen	BU-Befreiung Beitragsende
SDMBUBefrLeistungs	BU-Befreiung Leistungsende
SDMBUBefrVersEnde	BU-Befreiung Versicherungsende
SDMBUBefrBeitrag	BU-Befreiung Beitragsanteil
SDMBURenteVS	BU-Rente Versicherungssumme
SDMBURenteUeberschu	BU-Rente Überschussart
SDMBURenteRiZuschla	BU-Rente Risiko-Zuschlag %
SDMBURenteBerufszus	BU-Rente Berufs-Zuschlag %
SDMBURenteBeitragse	BU-Rente Beitragsende
SDMBURenteLeistungs	BU-Rente Leistungsende
SDMBURenteVersEnde	BU-Rente Versicherungsende
SDMBURenteBeitrag	BU-Rente Beitragsanteil
SDMHBRenteVS	Hinterbliebenen Rente Versicherungssumme
SDMHBRenteUeberschu	Hinterbliebenen Rente Überschussart
SDMHBRenteRiZuschla	Hinterbliebenen Rente Risiko-Zuschlag %
SDMHBRenteBerufszus	Hinterbliebenen Rente Berufs-Zuschlag %
SDMHBRenteBeitragse	Hinterbliebenen Rente Beitragsende
SDMHBRenteLeistungs	Hinterbliebenen Rente Leistungsende
SDMHBRenteVersEnde	Hinterbliebenen Rente Versicherungsende
SDMHBRenteBeitrag	Hinterbliebenen Rente Beitragsanteil
SDMPfIRenteVS	Pflege-Rente Versicherungssumme
SDMPfIRenteUebersch	Pflege-Rente Überschussart
SDMPfIRenteRiZuschl	Pflege-Rente Risiko-Zuschlag %
SDMPfIRenteBerufszu	Pflege-Rente Berufs-Zuschlag %
SDMPfIRenteBeitrags	Pflege-Rente Beitragsende
SDMPfIRenteLeistung	Pflege-Rente Leistungsende
SDMPfIRenteVersEnde	Pflege-Rente Versicherungsende

SDMPfIRenteBeitrag	Pflege-Rente Beitragsanteil
SDMEUKlausel	übergibt EU Klausel als wahr oder falsch
SDMTermFix	übergibt Term Fix als wahr oder falsch
SDMTeilzahlungsopti	übergibt Teilzahlungsoption als wahr oder falsch
SDMVerbundeneLeben	2. Vers. Person
SDMDynamiksat	Dynamiksat
SDMAnpassungsjahre	alle ... Jahre
SDMAblaufleistung	Ablaufleistung
SDMFlexPhaseEnde	Ablaufdatum-Flex
SDMAblaufleistungFI	Ablaufleistung Flexphase
SDMBeitragsdepotzin	Depotzins
SDMDepotbetrag	Depotbetrag
SDMAbtretungAn	abgetreten an
SDMAbtretungWegen	Grund
SDMDirektversicheru	übergibt Direktversicherung als wahr oder falsch
SDMGGF	übergibt GGF als wahr oder falsch
SDMAufbauversorgung	übergibt Aufbauversorgung als wahr oder falsch
SDMPansionskasse	übergibt Pensionskasse als wahr oder falsch (bitte genauso falsch schreiben)
SDMGruppenvertrag	übergibt Gruppenvertrag als wahr oder falsch
SDMVWL	übergibt VWL als wahr oder falsch
SDMVNArbeitgeber	VN/Arbeitgeber
SDMGrundfaehigkeitR	Grundfähigkeit Versicherungssumme
SDMfrei1	Freies Feld 1
SDMfrei2	Freies Feld 2
SDMfrei3	Freies Feld 3
SDMfrei4	Freies Feld 4
SDMfrei5	Freies Feld 5
SDMfrei6	Freies Feld 6
SDMfrei7	Freies Feld 7
SDMfrei8	Freies Feld 8
SDMfrei9	Freies Feld 9
SDMfrei10	Freies Feld 10

4.19 Zusätzliche Felder bei Druck aus der Sparten-Detailmaske Rechtsschutz

Zu den Feldern aus der *Seite Vertragsansicht* können zusätzliche Felder übergeben werden, wenn die dot-Schnittstelle direkt aus der Sparten-Detailmaske Rechtsschutz gestartet wird.

SDMVersicherungssum	Versicherungssumme
SDMStrafkaution	Strafkaution
SDMSB	Selbstbeteiligung
SDMMitversichertePe	Mitversicherte Person
SDMSingleRS	übergibt Single-Tarif als wahr oder falsch
SDMPrivatRS	übergibt PrivatRS als wahr oder falsch
SDMBerufsRS	übergibt BerufsRS als wahr oder falsch
SDMSelbstRS	übergibt RS f. Selbständige als wahr oder falsch
SDMFirmenRS	übergibt FirmenRS als wahr oder falsch
SDMVerkehrsRS	übergibt VerkehrsRS als wahr oder falsch
SDMFahrzeugRS	übergibt FahrzeugRS als wahr oder falsch
SDMFahrzeugkennzeich	Kennzeichen
SDMFahrerRS	übergibt FahrerRS als wahr oder falsch
SDMWohnungsRS	übergibt WohnungsRS als wahr oder falsch
SDMWartezeiterlass	übergibt Wartezeiterlass als wahr oder falsch
SDMWeltdeckung	übergibt Weltdeckung als wahr oder falsch
SDMEhestreitigkeit	übergibt Ehestreitigkeiten als wahr oder falsch
SDMbaurecht	übergibt Baurecht als wahr oder falsch
SDMVertragsRS	übergibt VertragsRS als wahr oder falsch
SDMfrei1	Freies Feld 1
SDMfrei2	Freies Feld 2
SDMfrei3	Freies Feld 3
SDMfrei4	Freies Feld 4
SDMfrei5	Freies Feld 5
SDMfrei6	Freies Feld 6
SDMfrei7	Freies Feld 7
SDMfrei8	Freies Feld 8
SDMfrei9	Freies Feld 9
SDMfrei10	Freies Feld 10

4.20 Zusätzliche Felder bei Druck aus der Sparten-Detailmaske Rente

Zu den Feldern aus der *Seite Vertragsansicht* können zusätzliche Felder übergeben werden, wenn die dot-Schnittstelle direkt aus der Sparten-Detailmaske Rente gestartet wird.

SDMTodSofortVS	Leistung bei Tod Versicherungssumme
SDMTodSofortStruktur	Leistung bei Tod Struktur
SDMTodSofortUebersc	Leistung bei Tod Überschussart
SDMTodSofortRiZusch	Leistung bei Tod Risiko-Zuschlag %
SDMTodSofortBerufsz	Leistung bei Tod Berufs-Zuschlag %
SDMTodSofortBeitrags	Leistung bei Tod Beitragsende
SDMTodSofortVersEnd	Leistung bei Tod Versicherungsende
SDMTodSofortBeitrag	Leistung bei Tod Beitragsanteil
SDMTodSpaetVS	bei Tod später Versicherungssumme
SDMTodSpaetStruktur	bei Tod später Struktur
SDMTodSpaetUebersch	bei Tod später Überschussart
SDMTodSpaetRiZuschl	bei Tod später Risiko-Zuschlag %
SDMTodSpaetBerufszu	bei Tod später Berufszuschlag %
SDMTodSpaetBeitrags	bei Tod später Beitragsende
SDMTodSpaetVersEnde	bei Tod später Versicherungsende
SDMTodSpaetBeitrag	bei Tod später Beitragsanteil
SDMGarantieRenteVS	Rentenleistung Versicherungssumme
SDMRenteStrukturRen	Rentenleistung Struktur
SDMRenteUeberschuss	Rentenleistung Überschussart
SDMRenteBeitragsend	Rentenleistung Beitragsende
SDMRenteVersEnde	Rentenleistung Versicherungsende
SDMRenteBeitrag	Rentenleistung Beitragsanteil
SDMUZVVS	UZV Versicherungssumme
SDMUZVRiZuschlag	UZV Risiko-Zuschlag %
SDMUZVBerufszuschla	UZV Berufs-Zuschlag %
SDMUZVBeitragsende	UZV Beitragsende
SDMUZVVersEnde	UZV Versicherungsende
SDMUZVBeitrag	UZV Beitragsanteil
SDMBUBefrUeberschus	BU-Befreiung Überschussart
SDMBUBefrRiZuschalg	BU-Befreiung Risiko-Zuschlag %
SDMBUBefrBerufszusc	BU-Befreiung Berufszuschlag %
SDMBUBefrBeitragsen	BU-Befreiung Beitragsende
SDMBUBefrLeistungs	BU-Befreiung Leistungsende
SDMBUBefrVersEnde	BU-Befreiung Versicherungsende
SDMBUBefrBeitrag	BU-Befreiung Beitragsanteil
SDMBURenteVS	BU-Rente Versicherungssumme
SDMBURenteUeberschu	BU-Rente Überschussart
SDMBURenteRiZuschla	BU-Rente Risiko-Zuschlag %
SDMBURenteBerufszus	BU-Rente Berufs-Zuschlag %
SDMBURenteBeitragse	BU-Rente Beitragsende
SDMBURenteLeistungs	BU-Rente Leistungsende
SDMBURenteVersEnde	BU-Rente Versicherungsende
SDMBURenteBeitrag	BU-Rente Beitragsanteil
SDMHBRenteVS	Hinterbliebenen Rente Versicherungssumme
SDMHBRenteUeberschu	Hinterbliebenen Rente Überschussart
SDMHBRenteRiZuschla	Hinterbliebenen Rente Risiko-Zuschlag %
SDMHBRenteBerufszus	Hinterbliebenen Rente Berufs-Zuschlag %
SDMHBRenteBeitragse	Hinterbliebenen Rente Beitragsende
SDMHBRenteLeistungs	Hinterbliebenen Rente Leistungsende
SDMHBRenteVersEnde	Hinterbliebenen Rente Versicherungsende
SDMHBRenteBeitrag	Hinterbliebenen Rente Beitragsanteil
SDMPfIRenteVS	Pflege-Rente Versicherungssumme
SDMPfIRenteUebersch	Pflege-Rente Überschussart
SDMPfIRenteRiZuschl	Pflege-Rente Risiko-Zuschlag %
SDMPfIRenteBerufszu	Pflege-Rente Berufs-Zuschlag %
SDMPfIRenteBeitrags	Pflege-Rente Beitragsende
SDMPfIRenteLeistung	Pflege-Rente Leistungsende

SDMPfIRenteVersEnde	Pflege-Rente Versicherungsende
SDMPfIRenteBeitrag	Pflege-Rente Beitragsanteil
SDMEUKlausel	übergibt EU Klausel als wahr oder falsch
SDMTeilzahlungsopti	übergibt Teilzahlungsoption als wahr oder falsch
SDMVerbundeneLeben	2. Vers. Person
SDMDynamiksat	Dynamiksat
SDMAnpassungsjahre	alle ... Jahre
SDMAblaufleistung	Ablaufleistung
SDMFlexPhaseEnde	Ablaufdatum-Flex
SDMAblaufleistungFI	Ablaufleistung Flexphase
SDMBeitragsdepotzin	Depotzins
SDMDepotbetrag	Depotbetrag
SDMAbtretungAn	abgetreten an
SDMAbtretungWegen	Grund
SDMDirektversicheru	übergibt Direktversicherung als wahr oder falsch
SDMGGF	übergibt GGF als wahr oder falsch
SDMAufbauversorgung	übergibt Aufbauversorgung als wahr oder falsch1
SDMPensionskasse	übergibt Pensionskasse als wahr oder falsch
SDMGruppenvertrag	übergibt Gruppenvertrag als wahr oder falsch
SDMVNArbeitgeber	VN/Arbeitgeber
SDMRentenGarantieJa	Rentengarantie-Jahre
SDMGrundfaehigkeitR	Grundfähigkeit Versicherungssumme
SDMRiestervertrag	übergibt Riestervertrag als wahr oder falsch
SDMRuerupvertrag	übergibt Rürupvertrag als wahr oder falsch
SDMRiesterEigenante	Eigenanteil (bei Riester-Vertrag)
SDMRiesterfoerderung	Förderbetrag (bei Riester-Vertrag)
SDMFrei1	Freies Feld 1
SDMFrei2	Freies Feld 2
SDMFrei3	Freies Feld 3
SDMFrei4	Freies Feld 4
SDMFrei5	Freies Feld 5
SDMFrei6	Freies Feld 6
SDMFrei7	Freies Feld 7
SDMFrei8	Freies Feld 8
SDMFrei9	Freies Feld 9
SDMFrei10	Freies Feld 10

4.21 Zusätzliche Felder bei Druck aus der Sparten-Detailmaske Unfall

Zu den Feldern aus der *Seite Vertragsansicht* können zusätzliche Felder übergeben werden, wenn die dot-Schnittstelle direkt aus der Sparten-Detailmaske Rente gestartet wird.

SDMGefahrengruppe	Gefahrengruppe
SDMAUB	AUB
SDMDynamik	Vertrags-Dynamik
SDMPrivatschutz	übergibt Privatschutz als wahr oder falsch
SDMBerufsschutz	übergibt Berufsschutz als wahr oder falsch
SDMFreizeitschutz	übergibt Freizeitschutz als wahr oder falsch
SDMBezugsrechtTOD	Bezugsrecht
SDMProgressionssatz	Progressionssatz
SDMInvalidGrundsumm	Invaldität Versicherungssumme
SDMInvalidBeitragsa	Invaldität Beitragssatz
SDMInvalidNettobeit	Invaldität Nettobeitrag
SDMTodSumme	Unfalltod Versicherungssumme
SDMTodBeitragssatz	Unfalltod Beitragssatz
SDMTodNettobeitrag	Unfalltod Nettobeitrag
SDMuebergangSumme	Übergangsleistung Versicherungssumme
SDMuebergangBeitrag	Übergangsleistung Beitragssatz
SDMuebergangNettobe	Übergangsleistung Nettobeitrag
SDMKHTSumme	Krankenhaustagegeld Versicherungssumme
SDMKHTBeitragssatz	Krankenhaustagegeld Beitragssatz
SDMKHTNettobeitrag	Krankenhaustagegeld Nettobeitrag
SDMKosmOPSumme	Kosmet. Operationen Versicherungssumme
SDMKosmOPBeitragssa	Kosmet. Operationen Beitragssatz
SDMKosmOPNettobeitr	Kosmet. Operationen Nettobeitrag
SDMKurSumme	Kurtagegeld Versicherungssumme
SDMKurBeitragssatz	Kurtagegeld Beitragssatz
SDMKurNettobeitrag	Kurtagegeld Nettobeitrag
SDMBergungSumme	Bergungskosten Versicherungssumme
SDMBergungBeitragss	Bergungskosten Beitragssatz
SDMBergungNettobeit	Bergungskosten Nettobeitrag
SDMGenesungSumme	Genesungsgeld Versicherungssumme
SDMGenesungBeitrags	Genesungsgeld Beitragssatz
SDMGenesungNettobei	Genesungsgeld Nettobeitrag
SDMSofortSumme	Sofortleistung Versicherungssumme
SDMSofortBeitragssa	Sofortleistung Beitragssatz
SDMSofortNettobeitr	Sofortleistung Nettobeitrag
SDMRenteSumme	Unfall-Rente Versicherungssumme
SDMRenteBeitragssat	Unfall-Rente Beitragssatz
SDMRenteNettobeitra	Unfall-Rente Nettobeitrag
SDMGrundfaehigkeitR	Grundfähigkeit-Rente Versicherungssumme
SDMGFRenteBeitragss	Grundfähigkeit-Rente Beitragssatz
SDMGFRenteNettobeit	Grundfähigkeit-Rente Nettobeitrag
SDMPflegerente	Pflegerente Versicherungssumme
SDMPflegeBeitragssa	Pflegerente Beitragssatz
SDMPflegeNettobeitr	Pflegerente Nettobeitrag
SDMRentendynamiksat	Rentendynamiksatz
SDMVerbesserungGlie	übergibt verbesserte Gliedertaxe als wahr oder falsch
SDMGesamtnettobeitra	Gesamtnettobeitrag
SDMRabatteProzent	Nachlässe – Satz
SDMRabattGrund	für Zu-/Abschläge (Zeile Nachlässe)
SDMRabattBetrag	Nettobeitrag Nachlässe
SDMZuschlagProzent	Zuschläge - Satz
SDMZuschlagGrund	für Zu-/Abschläge (Zeile Zuschläge)
SDMZuschlagBetrag	Nettobeitrag Zuschläge
SDMSummeNettobeitra	Summe Nettobeitrag
SDMBemerkungen	Bemerkungen (Feldinhalt darf maximal 256 Zeichen haben)
SDMBeitragsrueckers	übergibt Beitragsrückerstattung als wahr oder falsch
SDMAblaufdatum	Ablaufdatum

SDMAblaufleistung	Ablaufleistung
SDMSchwereKrankheit	übergibt SchwereKrankheiten als wahr oder falsch
SDMFrei1	Freies Feld 1
SDMFrei2	Freies Feld 2
SDMFrei3	Freies Feld 3
SDMFrei4	Freies Feld 4
SDMFrei5	Freies Feld 5
SDMFrei6	Freies Feld 6
SDMFrei7	Freies Feld 7
SDMFrei8	Freies Feld 8
SDMFrei9	Freies Feld 9
SDMFrei10	Freies Feld 10

4.22 Druck aus KUNDEN-Formular, Seite Angebote

4.22.1 Kundenbezogene Felder (Kundenstamm)

KundenstAdressanrede	Anrede
KundenstAdressfeld	Postanschrift aus Kundenstamm
KundenstAnrede	Anrede (ein zweites Mal)
KundenstAnrede1	Anrede (ein drittes Mal)
KundenstBriefanredN	Feld Briefanrede
KundenstEmail	Emailadresse
KundenstErstkontakt	Erster Kontakt
KundenstFax	Fax privat
KundenstFaxD	nicht verfügbar
KundenstGeschlecht	Geschlecht m oder w aus Kundenstamm
KundenstHandy	Mobil privat
KundenstHandyD	nicht verfügbar
KundenstKdnrIntern	eigene Kundennr.
KundenstKundennummer	von Agentura generierte Kundennummer
KundenstLand	Landeskennzeichen
KundenstLetztkontakt	letzter Kontakt
KundenstName	Name bzw. Firmenname
KundenstName1	Name bzw. Firmenname
KundenstNameZusatz	Namenszusatz bzw. Firmenzusatz
KundenstNamezusatz1	Namenszusatz bzw. Firmenzusatz
KundenstOrt	Ort
KundenstPLZ	PLZ
KundenstStatus	Kundenstatus
KundenstStrasse	Strasse
KundenstTelefon	Telefon privat
KundenstTelefonD	nicht verfügbar
KundenstTitel	Titel
KundenstVorname	Vorname bzw. Ansprechpartner bei Anrede = Firma
KundenstVorname1	Vorname bzw. Ansprechpartner bei Anrede = Firma
KundenstMaklerende	Maklerauftrag bis zum...
KundenstMaklerseit	Maklerauftrag seit

4.22.2 Angebotsfelder

Ablaufleistung	Auszahlungssumme
ANGAngebotsnummer	von Agentura generierte Angebotsnummer (nicht sichtbar, aber eindeutig/einmalig)
ANGAnmerkung	Ablehnungsgründe
ANGDatum	Datum aus „Angebot vom ...“
ANGDatumZeit	Datum-Zeitstempel der letzten Speicherung (nicht sichtbar)
Angebotseinschluesse	Angebotseinschlüsse
ANGGesamtbeitrag	Beitrag
ANGPerson	Person
ANGSparte	Sparte
ANGTarifbezeichnung	Tarif
ANGVersicherer	Gesellschaft
ANGZahlungsweise	Zahlweise
Beitragszahlungsende	Beitragsende
Selbstbeteiligung	Selbstbeteiligung
Versicherungsbeginn	Beginn
Versicherungsende	Ende
Versicherungssumme	Vertragssumme

4.22.3 Vermittlerbezogene Felder

VMAnrede	Anrede aus VM Stamm
VMBriefanrede	Briefanrede aus VM Stamm
VMEmail	Emailadresse Vermittler/Mitarbeiter
VMFax	Fax privat aus Stamm Vermittler/Mitarbeiter
VMFiliale	Filiale aus VM Stamm
VMFirma	Name bzw. Firmenname Vermittler/Mitarbeiter
VMGeschlecht	Geschlecht des Vermittlers/Mitarbeiters
VMHandy	Mobil privat
VMHandyD	nicht verfügbar
VMInternet	Internetadresse des Vermittlers/Mitarbeiters
VMLand	Landeskennzeichen Vermittler/Mitarbeiter
VMName	Name bzw. Firmenname Vermittler/Mitarbeiter
VMOrt	Ort des Vermittlers/Mitarbeiters
VMPLZ	PLZ des Vermittlers/Mitarbeiters
VMStrasse	Strasse des Vermittlers/Mitarbeiters
VMTelefon	Telefon privat
VMTelefonD	nicht verfügbar
VMTitel	Titel des Vermittlers/Mitarbeiters
VMVermittlernummer	Vermittlernummer
VMVorname	Vorname

4.22.4 Agenturdaten aus ENSTELLUNGEN /OPTIONEN

AGFirma	Agenturangaben Firma
AGFirmenzusatz	Agenturangaben Firmenzusatz
AGStrasseNR	Agenturangaben Strasse+Hausnummer (Bei OpenOffice/Libre/Office AGStrasseNr)
AGPLZ	Agenturangaben Postleitzahl
AGOrt	Agenturangaben Ort
AGBLZ	Agenturangaben Bankleitzahl/BIC
AGKontonummer	Agenturangaben Kontonummer/IBAN
AGBank	Agenturangaben Bank
AGTelefon	Agenturangaben Telefon
AGFax	Agenturangaben Fax
AGEmail	Agenturangaben Email
AGInternet	Agenturangaben Internet
AGSteuerID	Agenturangaben Steuernummer o. UstID-Nr.

4.23 bei Druck aus dem KUNDEN-Formular, Seite Schäden

4.23.1 Versicherungsnehmerbezogene Felder (Personenfelder)

VNAdressanrede	Anrede des VN aus Familie/Mitarbeiter
VNAnmerkung	Anmerkungen zum VN aus Familie/Mitarbeiter
VNArbeitgeber	Arbeitgeber des VN aus Familie/Mitarbeiter
VNAusDatum	Feld ausgestellt am des VN aus Familie/Mitarbeiter
VNAussteller	Feld ausgestellt von des VN aus Familie/Mitarbeiter
VNBeruf	Beruf des VN aus Familie/Mitarbeiter
VNBerufsstatus	Berufsstatus des VN aus Familie/Mitarbeiter
VNBeziehung	Beziehung des VN aus Familie/Mitarbeiter
VNBriefanrede	generiert „Sehr geehrte(r)...“ für VN aus m oder w in Familie/Mitarbeiter ohne VN-Name
VNBriefanredeMitName	generiert „Sehr geehrte(r)...“ für VN aus m oder w in Familie/Mitarbeiter mit VN-Name
VNEmail	Email des VN aus Familie/Mitarbeiter
VNFamilienstand	Familienstand des VN aus Familie/Mitarbeiter
VNFaxdstl	Fax dienstlich des VN aus Familie/Mitarbeiter
VNGeburtsname	Geburtsname des VN aus Familie/Mitarbeiter
VNGeburtsort	Geburtsort des VN aus Familie/Mitarbeiter
VNGeburtstag	Geburtstag des VN aus Familie/Mitarbeiter
VNGeschlecht	Geschlecht des VN aus Familie/Mitarbeiter
VNHandy	Handy privat des VN aus Familie/Mitarbeiter
VNKundennummer	Kundennummer des Kundenstammes des VNs
VNName	Name des VN aus Familie/Mitarbeiter
VNName1	Name des VN aus Familie/Mitarbeiter
VNNationalitaet	Nationalität des VN aus Familie/Mitarbeiter
VNPAGueltigBis	Feld gültig bis des VN aus Familie/Mitarbeiter
VNPANummer	PA-Nummer des VN aus Familie/Mitarbeiter
VNPersonennummer	Personennummer des VN aus Personentabelle aus Familie/Mitarbeiter
VNTelefon	Telefon privat des VN aus Familie/Mitarbeiter
VNTelefondstl	Telefon dienstlich des VN aus Familie/Mitarbeiter
VNVorname	Vorname des VN aus Familie/Mitarbeiter
VNVorname1	Vorname des VN aus Familie/Mitarbeiter
VNZvEinkommen	zu versteuerndes Einkommen des VN aus Familie/Mitarbeiter
VNZvJahr	Jahr des zu versteuernden Einkommens

4.23.2 Kundenbezogene Felder aus dem Kundenstamm

KundenstAdressanrede	Anrede
KundenstAdressfeld	Postanschrift aus Kundenstamm
KundenstAnrede	Anrede (ein zweites Mal)
KundenstAnrede1	Anrede (ein drittes Mal)
KundenstBriefanredN	Briefanrede
KundenstEmail	Emailadresse
KundenstErstkontakt	Erster Kontakt
KundenstFax	Fax privat
KundenstFaxD	nicht verfügbar
KundenstGeschlecht	Geschlecht m oder w aus Kundenstamm
KundenstHandy	Mobil privat
KundenstHandyD	nicht verfügbar
KundenstKdnrIntern	eigene Kundennr.
KundenstKundennummer	von Agentura generierte Kundennummer
KundenstLand	Landeskennzeichen
KundenstLetztkontakt	letzter Kontakt
KundenstName	Name bzw. Firmenname
KundenstName1	Name bzw. Firmenname
KundenstNameZusatz	Namenszusatz bzw. Firmenzusatz
KundenstNamezusatz1	Namenszusatz bzw. Firmenzusatz
KundenstOrt	Ort
KundenstPLZ	PLZ
KundenstStatus	Kundenstatus
KundenstStrasse	Strasse

KundenstTelefon	Telefon privat
KundenstTelefonD	nicht verfügbar
KundenstTitel	Titel
KundenstVorname	Vorname bzw. Ansprechpartner bei Anrede = Firma
KundenstVorname1	Vorname bzw. Ansprechpartner bei Anrede = Firma
KundenstMaklerende	Maklerauftrag bis zum...
KundenstMaklerseit	Maklerauftrag seit

4.23.3 Vermittlerbezogene Felder

VMAnrede	Anrede aus VM Stamm
VMBriefanrede	Briefanrede aus VM Stamm
VMEmail	Emailadresse Vermittler/Mitarbeiter
VMFax	Fax privat aus Stamm Vermittler/Mitarbeiter
VMFiliale	Filiale aus VM Stamm
VMFirma	Name bzw. Firmenname Vermittler/Mitarbeiter
VMGeschlecht	Geschlecht des Vermittlers/Mitarbeiters
VMHandy	Mobil privat
VMHandyD	nicht verfügbar
VMLand	Landeskennzeichen Vermittler/Mitarbeiter
VMName	Name bzw. Firmenname Vermittler/Mitarbeiter
VMOrt	Ort des Vermittlers/Mitarbeiters
VMPLZ	PLZ des Vermittlers/Mitarbeiters
VMStrasse	Strasse des Vermittlers/Mitarbeiters
VMTelefon	Telefon privat
VMTelefonD	nicht verfügbar
VMTitel	Titel des Vermittlers/Mitarbeiters
VMVermittlernummer	Vermittlernummer
VMVorname	Vorname

4.23.4 Gesellschaftsbezogene Felder (Versicherer)

VSAdressanrede	übergibt „Firma“
VSAdressfeld	übergibt Postanschrift
VSAgenturnummer	Agenturnummer
VSBriefanrede	Briefanrede
VSEmail	Emailadresse
VSFax	Fax Zentrale
VSFirma	Firma (Name der Gesellschaft)
VSHomepage	Internetadresse
VSLand	Landeskennzeichen
VSOrt	Ort
VSPLZ	PLZ
VSStrasse	Strasse
VSTelefon	Telefon Zentrale

4.23.5 Vertragsbezogene Felder aus der Seite Vertragsansicht oberer Teil

VSTAenderunggrund	Änderungsgrund
VSTAnmerkung	Anmerkung
VSTAntragsdatum	Antragsdatum
VSTGekueendigtam	Gekündigt am
VSTGesamtbeitrag	Zahlbeitrag brutto
VSTGesamtbtgNetto	Zahlbeitrag Netto
VSTLetzteAenderung	Datum Letzte Vertragsänderung
VSTPoliciertam	Policiert am
VSTRisiko	Feld Risiko Kfz-Kennzeich. (oberer Teil des Vertrages>>Vertragsstamm)
VSTSparte	Sparte
VSTStatus	Status (Vertragsstatus)
VSTStorniertam	Storniert am
VSTelefon	Telefon Sachbearbeiter

VSTVerscheinr	Vertragsnummer (Versicherungsscheinnummer)
VSTVertragsnummer	von Agentura generierte AG-Vertragsnr.
VSTWaehrung	Währung
VSTZahlweise	Zahlweise
VertrKontonummer	Feld Kontonr./IBAN
VertrBLZ	Feld BLZ/BIC
VertrBeitragszahler	Feld Beitragszahler

4.23.6 Agenturdaten aus ENSTELLUNGEN /OPTIONEN

AGFirma	Agenturangaben Firma
AGFirmenzusatz	Agenturangaben Firmenzusatz
AGStrasseNR	Agenturangaben Strasse+Hausnummer (Bei OpenOffice/Libre/Office AGStrasseNr)
AGPLZ	Agenturangaben Postleitzahl
AGOrt	Agenturangaben Ort
AGBLZ	Agenturangaben Bankleitzahl/BIC
AGKontonummer	Agenturangaben Kontonummer/IBAN
AGBank	Agenturangaben Bank
AGTelefon	Agenturangaben Telefon
AGFax	Agenturangaben Fax
AGEmail	Agenturangaben Email
AGInternet	Agenturangaben Internet
AGSteuerID	Agenturangaben Steuernummer o. UstID-Nr.

4.23.7 Schadenbezogene Felder

Abgeschlossen	Abgeschlossen am
EingangAnzeige	Eingang Schadenanzeige
GegnerischerVS	Gegnerischer VS (VS=Versicherungsgesellschaft)
Geschaedigter	Geschädigter
Gutachtendatum	Datum des Gutachtens/KVA
Gutachtenhoehe	Schadenhöhe lt. Gutachten/KVA
Gutachtername	Gutachter/Aussteler KVA
LetzteBearbeitung	Letzte Bearbeitung
Meldetag	Meldetag
Regulierungssumme	Regulierungssumme (wird aut. eingetragen, kann nicht direkt im Feld geändert werden)
Sachbearbeiter	Sachbearbeiter
SchadenBemerkung	Bemerkungen Schadenschilderung (max 256 Zeichen können übergeben werden)
Schadennummer	Schadennummer
Schadenort	Schadenort
SchadenStatus	Schadenstatus
Schadentag	Schadentag
Schadenursache	Schadenursache
Schadenzeit	Uhrzeit
WeiterleitungVS	Weiterleitung an VS (VS=Versicherer)

4.23.8 Personenbezogene Felder (Schadenverursacher)

PersonArbeitgeber	Arbeitgeber des Verursachers
PersonBeruf	Beruf des Verursachers
PersonBerufsstatus	Berufsstatus des Verursachers
PersonFaxdstl	Fax dienstlich des Verursachers
PersonGeburtstag	Geburtstag des Verursachers
PersonHandy	Mobil privat des Verursachers
PersonName	Nachname des Verursachers
PersonNationalitaet	Nationalität des Verursachers
PersonTelefon1	Telefon privat des Verursachers
PersonTelefondstl	Telefon dienstlich des Verursachers
PersonVorname	Vorname des Verursachers

4.24 bei Druck aus dem VERMITTLER-Formular

4.24.1 Felder aus der Seite Stamm

VMAnrede	Anrede aus VM Stamm
VMBriefanrede	Briefanrede aus VM Stamm
VMEmail	Emailadresse Vermittler/Mitarbeiter
VMErstkontakt	Erstkontakt
VMFax	Fax privat aus Stamm Vermittler/Mitarbeiter
VMFiliale	Filiale aus VM Stamm
VMFirma	Name bzw. Firmenname Vermittler/Mitarbeiter
VMFirma1	Name bzw. Firmenname Vermittler/Mitarbeiter (ein zweites Mal)
VMGeburtstag	Geburtstag des Vermittlers/Mitarbeiters
VMGeschlecht	Geschlecht des Vermittlers/Mitarbeiters
VMHandy	Mobil privat
VMHandyD	nicht verfügbar
VMInternet	Internetadresse des Vermittlers/Mitarbeiters
VMLand	Landeskennzeichen Vermittler/Mitarbeiter
VMLand1	Landeskennzeichen Vermittler/Mitarbeiter (ein zweites Mal)
VMLetzterKontakt	Letzter Kontakt)
VMName	Name bzw. Firmenname Vermittler/Mitarbeiter
VMName1	Name bzw. Firmenname Vermittler/Mitarbeiter (ein zweites Mal)
VMOrt	Ort des Vermittlers/Mitarbeiters
VMPLZ	PLZ des Vermittlers/Mitarbeiters
VMStatus	Status
VMStrasse	Strasse des Vermittlers/Mitarbeiters
VMTelefon	Telefon privat
VMTelefonD	nicht verfügbar
VMTitel	Titel des Vermittlers/Mitarbeiters
VMTitel1	Titel des Vermittlers/Mitarbeiters (ein zweites Mal)
VMVermittlernummer	Vermittlernummer
VMVorname	Vorname des Vermittlers/Mitarbeiters
VMVorname1	Vorname des Vermittlers/Mitarbeiters (ein zweites Mal)
VMName	Vorname (ein zweites Mal)
VMWichtigerHinweis	Wichtiger Hinweis des Vermittlers/Mitarbeiters (aus seinem Stamm)

4.24.2 Felder aus der Seite Konto des Vermittlers

VMBank	Bankname des Vermittlers/Mitarbeiters
VMBLZ	BLZ/BIC des Vermittlers/Mitarbeiters
VMKontonummer	Kontonummer/IBAN des Vermittlers/Mitarbeiters
VMLetzterAuszug	Tag des letzten Kontoauszuges (aus Salden letzter Kontoauszug)
VMSaldoProvisionen	aktueller Saldo Provisionskonto (Saldo unter Spalte Provisionskonto)
VMSaldoProvkonto	Provisionssaldo (aus Salden letzter Kontoauszug)
VMSaldoStornokonto	Stornoreservesaldo (aus Salden letzter Kontoauszug)
VMSaldoStornoreserve	aktueller Saldo Stornoreservekonto (Saldo unter Spalte Stornoreservekonto)

4.24.3 Agenturdaten aus ENSTELLUNGEN /OPTIONEN

AGFirma	Agenturangaben Firma
AGFirmenzusatz	Agenturangaben Firmenzusatz
AGStrasseNR	Agenturangaben Strasse+Hausnummer (Bei OpenOffice/Libre/Office AGStrasseNR)
AGPLZ	Agenturangaben Postleitzahl
AGOrt	Agenturangaben Ort
AGBLZ	Agenturangaben Bankleitzahl/BIC
AGKontonummer	Agenturangaben Kontonummer/IBAN
AGBank	Agenturangaben Bank
AGTelefon	Agenturangaben Telefon
AGFax	Agenturangaben Fax
AGEmail	Agenturangaben Email
AGInternet	Agenturangaben Internet
AGSteuerID	Agenturangaben Steuernummer o. UstID-Nr.

4.25 bei Druck aus Formular **GESELLSCHAFTEN**, Seite Stamm

4.25.1 Gesellschaftsbezogene Felder (Versicherer)

VSAdressanrede	übergibt „Firma“
VSAdressfeld	übergibt Postanschrift
VSAgenturnummer	Agenturnummer
VSAgenturnummer1	Agenturnummer (ein zweites Mal)
VSBank	Institut (Bankname)
VSBLZ	BLZ/BIC
VSBriefanrede	Briefanrede
VSEmail	Emailadresse
VSErstkontakt	Erster Kontakt
VSFax	Fax Zentrale
VSFirma	Firma (Name der Gesellschaft)
VSFirma1	Firma (Name der Gesellschaft, ein zweites Mal)
VSHomepage	Internetadresse
VSKontonummer	Kto.-Nr. (Kontonummer/IBAN)
VSLand	Landeskennzeichen
VSLetzterKontakt	letzter (Kontakt)
VSOrt	Ort
VSPLZ	PLZ
VSStatus	Status
VSStrasse	Strasse
VSTelefon	Telefon Zentrale

4.25.2 Agenturdaten aus ENSTELLUNGEN /OPTIONEN

AGFirma	Agenturangaben Firma
AGFirmenzusatz	Agenturangaben Firmenzusatz
AGStrasseNR	Agenturangaben Strasse+Hausnummer (Bei OpenOffice/Libre/Office AGStrasseNr)
AGPLZ	Agenturangaben Postleitzahl
AGOrt	Agenturangaben Ort
AGBLZ	Agenturangaben Bankleitzahl/BIC
AGKontonummer	Agenturangaben Kontonummer/IBAN
AGBank	Agenturangaben Bank
AGTelefon	Agenturangaben Telefon
AGFax	Agenturangaben Fax
AGEmail	Agenturangaben Email
AGInternet	Agenturangaben Internet
AGSteuerID	Agenturangaben Steuernummer o. UstID-Nr.

4.26 bei Druck aus Formular-GESELLSCHAFTEN, Seite Personen

4.26.1 Gesellschaftsbezogene (Versicherer) Felder

VSAdressanrede	übergibt „Firma“
VSAdressfeld	übergibt Postanschrift
VSAgenturnummer	Agenturnummer
VSAgenturnummer1	Agenturnummer (ein zweites Mal)
VSBank	Institut (Bankname)
VSBLZ	BLZ/BIC
VSBriefanrede	Briefanrede
VSEmail	Emailadresse
VSErstkontakt	Erster Kontakt
VSFax	Fax Zentrale
VSFirma	Firma (Name der Gesellschaft)
VSFirma1	Firma (Name der Gesellschaft, ein zweites Mal)
VSHomepage	Internetadresse
VSKontonummer	Kto.-Nr. (Kontonummer/IBAN)
VSLand	Landeskennzeichen
VSLetzterKontakt	letzter (Kontakt)
VSOrt	Ort
VSPLZ	PLZ
VSStatus	Staus
VSStrasse	Strasse
VSTelefon	Telefon Zentrale

4.26.2 Felder Seite Personen der Gesellschaft

MAAbteilung	Abteilung
MAAnrede	Anrede
MAEmail	eMail
MAFax	Fax
MAFaxprivat	Fax privat
MAHandy	Funk
MAName	Name
MAName1	Name (ein zweites Mal)
MAPrivatAdresse	Privat Adresse
MATelefon	Telefon
MATelefonprivat	Telefon privat
MAVorname	Vorname
MAVorname1	Vorname (ein zweites Mal)
MAZustaendigkeit	Zuständigkeit

4.26.3 Agenturdaten aus ENSTELLUNGEN /OPTIONEN

AGFirma	Agenturangaben Firma
AGFirmenzusatz	Agenturangaben Firmenzusatz
AGStrasseNR	Agenturangaben Strasse+Hausnummer (Bei OpenOffice/Libre/Office AGStrasseNr)
AGPLZ	Agenturangaben Postleitzahl
AGOrt	Agenturangaben Ort
AGBLZ	Agenturangaben Bankleitzahl/BIC
AGKontonummer	Agenturangaben Kontonummer/IBAN
AGBank	Agenturangaben Bank
AGTelefon	Agenturangaben Telefon
AGFax	Agenturangaben Fax
AGEmail	Agenturangaben Email
AGInternet	Agenturangaben Internet
AGSteuerID	Agenturangaben Steuernummer o. UstID-Nr.

4.27 bei Druck aus den Seiten WV und Termine

4.27.1 Kundenbezogene Felder (Kundenstamm)

KundenstAdressanrede	Anrede
KundenstAdressfeld	Postanschrift aus Kundenstamm
KundenstAnrede	Anrede (einzweites Mal)
KundenstAnrede1	Anrede (ein drittes Mal)
KundenstBriefanredN	Briefanrede
KundenstEmail	Emailadresse
KundenstErstkontakt	Erster Kontakt
KundenstFax	Fax privat
KundenstFaxD	nicht verfügbar
KundenstGeschlecht	Geschlecht m oder w aus Kundenstamm
KundenstHandy	Mobil privat
KundenstHandyD	nicht verfügbar
KundenstHinweis	Wichtige Hinweise
KundenstKdnrIntern	eigene Kundennr.
KundenstKundennummer	von Agentura generierte Kundennummer
KundenstLand	Landeskennzeichen
KundenstLetztkontakt	letzter Kontakt
KundenstMaklerende	Maklerauftrag bis zum...
KundenstMaklerseit	Maklerauftrag seit
KundenstName	Name bzw. Firmenname
KundenstName1	Name bzw. Firmenname
KundenstNameZusatz	Namenszusatz bzw. Firmenzusatz
KundenstNamezusatz1	Namenszusatz bzw. Firmenzusatz
KundenstOrt	Ort
KundenstPLZ	PLZ
KundenstQuelle	Kontakt durch
KundenstStatus	Kundenstatus
KundenstStrasse	Strasse
KundenstTelefon	Telefon privat
KundenstTelefonD	nicht verfügbar
KundenstTitel	Titel
KundenstTitel1	Titel (ein zweites Mal)
KundenstVorname	Vorname bzw. Ansprechpartner bei Anrede = Firma
KundenstVorname1	Vorname bzw. Ansprechpartner bei Anrede = Firma

4.27.2 Vermittlerbezogene Felder

VMAnrede	Anrede aus VM Stamm
VMBriefanrede	Briefanrede aus VM Stamm
VMEmail	Emailadresse Vermittler/Mitarbeiter
VMErstkontakt	Erstkontakt
VMFax	Fax privat aus Stamm Vermittler/Mitarbeiter
VMFiliale	Filiale aus VM Stamm
VMFirma	Name bzw. Firmenname Vermittler/Mitarbeiter
VMFirma1	Name bzw. Firmenname Vermittler/Mitarbeiter (ein zweites Mal)
VMGeschlecht	Geschlecht des Vermittlers/Mitarbeiters
VMHandy	Mobil privat
VMHandyD	nicht verfügbar
VMInternet	Internetadresse des Vermittlers/Mitarbeiters
VMLand	Landeskennzeichen Vermittler/Mitarbeiter
VMLetztKontakt	Letzter Kontakt
VMName	Name bzw. Firmenname Vermittler/Mitarbeiter
VMName1	Name bzw. Firmenname Vermittler/Mitarbeiter (ein zweites Mal)
VMOrt	Ort des Vermittlers/Mitarbeiters
VMPLZ	PLZ des Vermittlers/Mitarbeiters

VMStatus	Status
VMStrasse	Strasse des Vermittlers/Mitarbeiters
VMTelefon	Telefon privat
VMTelefonD	nicht verfügbar
VMTitel	Titel des Vermittlers/Mitarbeiters
VMTitel1	Titel des Vermittlers/Mitarbeiters (ein zweites Mal)
VMVermittlernummer	Vermittlernummer
VMVorname	Vorname des Vermittlers/Mitarbeiters
VMVorname1	Vorname des Vermittlers/Mitarbeiters (ein zweites Mal)
VMName	Vorname (ein zweites Mal)

4.27.3 Gesellschaftsbezogene (Versicherer) Felder

VSAdressanrede	übergibt „Firma“
VSAdressfeld	übergibt Postanschrift
VSAgenturnummer	Agenturnummer
VSAgenturnummer1	Agenturnummer (ein zweites Mal)
VSBank	Institut (Bankname)
VSBLZ	BLZ/BIC
VSBriefanrede	Briefanrede
VSEmail	Emailadresse
VSErstkontakt	Erster Kontakt
VSFax	Fax Zentrale
VSFirma	Firma (Name der Gesellschaft)
VSFirma1	Firma (Name der Gesellschaft, ein zweites Mal)
VSHomepage	Internetadresse
VSKontonummer	Kto.-Nr. (Kontonummer/IBAN)
VSLand	Landeskennzeichen
VSLetzterKontakt	letzter (Kontakt)
VSOrt	Ort
VSPLZ	PLZ
VSStatus	Staus
VSStrasse	Strasse
VSTelefon	Telefon Zentrale
VSVersicherernummer	von Agentura generierte Gesellschaftsnr.

4.27.4 Agenturdaten aus ENSTELLUNGEN /OPTIONEN

AGFirma	Agenturangaben Firma
AGFirmenzusatz	Agenturangaben Firmenzusatz
AGStrasseNR	Agenturangaben Strasse+Hausnummer (Bei OpenOffice/Libre/Office AGStrasseNR)
AGPLZ	Agenturangaben Postleitzahl
AGOrt	Agenturangaben Ort
AGBLZ	Agenturangaben Bankleitzahl/BIC
AGKontonummer	Agenturangaben Kontonummer/IBAN
AGBank	Agenturangaben Bank
AGTelefon	Agenturangaben Telefon
AGFax	Agenturangaben Fax
AGEmail	Agenturangaben Email
AGInternet	Agenturangaben Internet
AGSteuerID	Agenturangaben Steuernummer o. UstID-Nr.

4.27.5 Wiedervorlage- und Terminbezogene Felder

Beginn	Beginn mit Uhrzeit oder ohne, je nach Feldinhalt
Ende	Ende mit Uhrzeit oder ohne, je nach Feldinhalt
WVTyp	Typ
WVGrund	Grund
WVInBearbeitung	übergibt „wahr“ oder „falsch“, setzt Häkchen bei „wahr“ in ein Kontrollkästchen)